



Gävle omgång 3 2023. Pris: 30 kr (inkl moms)

ATG
ERBJUDER SPEL

Gävle travet



Torsdag 26 januari

Första start 12.20

Fri entré

◆ Uppväktning av Gävletravets champion 2022

HÅLLTIDER

- Kl. 08.30** Sportkontoret öppnar (tfn: 026-66 22 00)
- Kl. 09.00** Stallbacksrestaurangen öppnar
- Kl. 09.45** Inskrivningen öppnar (tfn: 026-66 22 56)
- Kl. 10.00** Banan öppnar för värmingar
- Kl. 10.30** Entrén öppnar – fri entré
- Kl. 11.00** Restaurangen öppnar
- Kl. 11.20** Provstarter bakom bilen
- Kl. 11.45** Uppvakning champions 2022 i vinnarcirkeln
- Kl. 12.00** Sonny Olssons V4-tips
- Kl. 12.05** Vagninformation skall vara inrapporterad
- Kl. 12.20** Start lopp 1 – Start V4
- Kl. 12.50** Sonny Olssons V5-tips
- Kl. 13.26** Start lopp 4 – Start V5
- Kl. 15.05** Kvallopp
- Kl. 15.10** Tävlingsarna avslutas

GÄVLETRAVET

Tel 026-66 22 00 Adress Gävlehovsvägen 14, 806 33 Gävle

Web www.gavletravet.se

Swishnumret till Gävle Travallskap: 123 219 3084

HITTA HIT Gävletravet ligger på gångavstånd cirka 2 km nordväst om Gävle centrum. Stora entrén ligger mittemot Brynäs hemmaarena, Monitor ERP Arena.

MED BIL Från Falun/Borlänge/Västerås – E16 Från E16: kör E4 mot Sundsvall. Ca 300 m efter på-farten på E4 välj avfart Gävle Norr. Efter ca 2 km ser du travbanan på vänster sida. Vid nästa rondell följ skyltar mot Monitor ERP Arena och Travbana. Från Stockholm/Uppsala: E4 och välj avfart Gävle Norr. Efter ca 2 km ser du travbanan på vänster sida. Vid nästa rondell följ skyltar mot Monitor ERP Arena och Travbana.

Från Sundsvall: E4 och välj avfart Gävle Norr. Efter ca 2 km ser du travbanan på vänster sida. Vid nästa rondell följ skyltar mot Monitor ERP Arena och Travbana.
MED BUSS Ordinarie stadsbuss linje 3 (med hållplats Gävlehov) från Rådhuset. Går mån-fre kl. 07.15-08.15 var tionde minut. Mellan kl. 08.30-18.00 var 15:e minut. Mellan kl. 18.20-21.20 var 20:e minut, efter det varje halvtimme.

ENTRÉ Fri entré
Parkering Fri entré

Omslagsbilden:

Kalle Taxam spurtade snyggt till seger med tränaren Rauno Pöllänen i ett V86-lopp på Solvalla 18/1. Rauno Pöllänen Stable AB, med flera, äger hästen.

Foto: TR BILD

INFORMATION TILL AKTIVA

ÖNSKEMÅL OM BOXPLATS ELLER ÖVERNATTNING

Önskar du boxplats för övernattning kontakta Anette Swanberg SMS: 070-433 17 96: **senast tisdag 24 januari kl. 16.00**. När det gäller extrahäst eller rese-sällskap är det ont om uppställningsplatser på tävlingsdagarna. I undantagsfall kan du ta med häst som inte ska starta. Kolla med oss så att det finns plats för extrahäst. OBS! I samband med V75 och/eller dubbeltrav tillåts ej extrahäst.

GÄSTBOXAR

Med anledning av att vår dammsugare är känslig för hö/hösilage (det blir stopp i slangen) ber vi om er hjälp att använda medhavda hönät/höpsår i gästboxarna. Tack för visad hänsyn!

TOALETTER PÅ STALLBACKEN

Toaletter på stallbacken hittar du vid: Stall 15, 16, 20, C-stallet och vid omklädningsrummet samt vid inskrivningen.

KOMMANDE TÄVLINGSDAGAR

Torsdag 9 februari – Kvällstävlingar med första start 18.20. ATG arrangerar bl.a. V64® och Dagens Dubbel®.

KOMMANDE PROVLOPPSDAGAR

21/1, 11/2, 25/2, 25/3
 Startanmälan provloppsdagen på telefon 026-66 22 56 eller direkt på plats i inskrivningen mellan kl 08.00-09.00. Var beredd att uppvisa hästpass vid oklarheter. Första loppet startar kl 10.00. Anmälningsavgift: 50 kr betalas kontant vid utlämning av vojlock.

VID BAKVARVSKÖRNING PÅ STORA BANAN

OBS! Iaktta alltid extra försiktighet vid bakvarvskörning på stora banan på Gävletravet. Tävlingsreglemente 2019: Körning/ridning på banområdet 40 \$
 Vid all körning/ridning på banområdet ska största möjliga uppmärksamhet iakttas. Vid all körning/ridning i bakvarv får endast något av de fyra yttre spåren användas. Så kallad varmkörning-/ridning får ej störa segerceremoni och ska i övrigt ske i enlighet med arrangerande sällskaps bestämmelser.

JOGGA NER HÄSTARNA EFTER AVSLUTAT LOPP

För att undvika olyckor ber vi er att jogga ner er häst på innerbanan eller i bakvarv efter loppet. Undvik att göra detta i rätvarv. Tack på förhand!

TRÅDLÖST NÄTVERK

För att använda Gävles trådlösa nätverk: anslut till BanGuest med lösenordet Zoogin12

LYSSNA PÅ BANLUDET DIREKT I BILRADION

Om du rattar in 88,7 på din radio kan du höra tävlingarna på Gävletravet direkt.

HÄSKÖTARNAS PÅ RESULTATLISTORNA

Vi behöver Er hjälp med att Ni fyller i listan som finns inne på inskrivningen för att vi ska kunna skriva upp segerande hästs skötare på resultatlistorna. Skriv gärna tydligt tack.

FRÅGOR OM BANUNDERLAGET PÅ GÄVLETRAVET

Vill ni veta något om banan dagtid vardagar eller under helgerna är det bara att ringa till jourhavande person på anläggningen. Ring oss på **026-66 22 33**.

MÅSTE DU STRYKA DIN HÄST TILL TÄVLINGARNA?

Ring Gävletravets sportkontor på telefon **026-66 22 00**. Öppetider: Måndag – torsdag 08.00-16.00 (lunchstängt 12.00-13.00) Fredag 08.00-12.00

UPPMANING TILL KÖRSVENNER

Respektera skyltning för infart och utfart till/från banan. Detta är en säkerhetsfråga då ingen förväntar sig mötande häst.

VÄRMINING VID

SEGERDEFILERING
 Efter lopp och i samband med segerintervju och segerdefilering är det inte tillåtet att värma hästarna i bakvarv. Iaktta försiktighet.

EXTRA BILPROVSTART

EFTER DEFILERING
Gäller i lopp 5.
 I samband med defileringen till varmblod- och kallblodiga lopp för hästar upp till 100.000 kronor, samt alla 2-årigslopp för varmblod och 3-årigslopp för kallblod, med autostart tillämpar vi en extra bilprovstart efter defileringen med ca 4 minuter kvar till start.

Bilen står 500 meter kvar till mål och släpper deltagarna vid startplatsen på upploppet. De ekipage som inte önskar delta uppehåller sig på bortre långsidan för allas säkerhet. Vi ber er alla vara vaksamma på detta!

OBS! Är man sen till defileringen riskerar man att få vänta med att åka ut på banan till bilprovstarten har passerat defileringsvolten.

KÖRSVENS- OCH TRÄNARINFORMATION

Dagens kuskar och tränare

Kusk	Kör i lopp	Bana	Tränare	Har häst i lopp	Bana
Alsén, Olle	3,7,8	G	Alsén, Olle	3,7,8	G
Björklund, Mikael H	3	BS	Andersson, Håkan	7	G
Blom, Nathalie	1,2,8	RÅ	Blom, Nathalie	2,2	RÅ
Brandel, Johan	1	G	Brandel, Johan	1	G
Carlsson, Tommy	6	G	Bäck, Åsa	2	G
Dahlman, Jimmy	1,6,8	G	Carlberg, Sofie	2,3	RÅ
Djuse, Mats E	1,2,3,4,5,7	H	Carlsson, Tommy	6	G
Engelbo, Dennis	8	S	Croon, Jakob	3	S
Eriksson, Ulf	2,4,6,7	BS	Dahlman, Jimmy	6,8	G
Eskilsson, Claes	1,5,7	RO	Edholm, Jennie	4	G
Eskilsson, Joakim	6,8	RO	Ekström, Anette	6	G
Frick, Kajsa	1,2,3,7	RÅ	Eliasson, Tony	5	G
Hansson, Mattias	5,7	G	Eriksson, Peter	3,4,7	BS
Karlsson, Lars-Erik	4	BS	Eskilsson, Claes	1,5	RO
Kontio, Jorma	1,3,4,6,7	S	Eskilsson, Joakim	8	RO
Kylin Blom, Oskar	2,5,6,7,8	G	Frick, Kajsa	1,7	RÅ
Linddegren, Erik	1,3,5,6	G	Haglund, Göran	3	G
Lindkvist, Emma	7	RO	Hellström, Tore	2	BS
Lönn, Linus	1	G	Hofling, Stefan	5	G
Melander, Gunnar	4	BS	Holmgren, Jan	1,3	G
Ohlsson, Ulf	1,2,3,5,7	S	Jansson, Jonny	4	RO
Olsson, Peter	2	H	Jonsson, Desireé	2	G
Pettersons, Tomas	3,6	BS	Karlsson, Annika	2	RÅ
Prevost, Valentin	3,8	G	Karlsson, Lars-Erik	4	BS
Pöllänen, Rauno	1,3,4,5,6	G	Kramme, Conny	2	BS
Reiser, Hanna	4	G	Kylin Blom, Oskar	2,5,7	G
Reiser, Joakim	4	BS	Larsson, Henrik	8	S
Rosén, Tomas	2	G	Larsson, Jens	6	G
Sandström, Carl-Erik	2	BS	Lind, Fredrik	8	E
Skoglund, Rikard N	2,3,4,5,8	S	Linddegren, Erik	5,6	G
Strömbäck, Ida	8	G	Lindkvist, Emma	7	RO
Svedlund, Billy	2,5,6,8	BS	Lundqvist, Ulf	3	BS
Svedlund, Kevin	2,7,8	G	Magnusson, Camilla	2	H
Söderlund, Rose-Marie	4	RO	Melander, Gunnar	4	BS
Tinter, Sybille	3	RO	Nilsson, Curt E	1	S
Widell, Kaj	1,6	S	Nylander, David	7,8	RÅ
Wilhelmsson, Robert	2,6	G	Olsson, Bengt-Erik	1	RO
Åberg, Jan-Olov	2,4	BS	Palm, Fredrik	1,5	G
Åkerlund, Helen	2	RO	Palmqvist, Dennis	8	G
			Palmqvist, Gunnel	7	RO
			Parling, Anders	1	G
			Pettersons, Tomas	3,6	BS
			Pöllänen, Rauno	3,4,6	G
			Raihle, Filip	4	G
			Reiser, Joakim	4,4	BS
			Rosén, Tomas	2	G
			Sandström, Carl-Erik	2	BS
			Scherdin, Carina	2	G
			Skogh, Hans-Ove	6	S
			Stenqvist, Malin	7	RO
			Stenvall, Lars	6	RO
			Storm, Anneli	3,8	G
			Strömberg, Hans R	3	RÅ
			Strömbäck, Lennart	8	G
			Sundgren, Elisabet	7	G
			Svedlund, Billy	8	BS
			Söderborg, Pernilla	5	G
			Söderlind, Jan	2	G
			Söderlund, Rose-Marie	4	RO
			Söderström, Andreas	1	*
			Tallberger, Lina	4	G
			Tinter, Sybille	3	RO
			Vidén, Zandra	8	BS
			Wallberg, Håkan	1,1	G
			Wallin, Cathrine	7	E
			Widén Ehrenberg, Jeanette	5	BS
			Wistrand, Tiffany	6	S
			Wällstedt, Ulrika	5	S
			Ågren, Anna	6	G
			Åkerlund, Helen	2	RO
			Ohlin, Nils-Georg	1	G



**SWISHNUMRET TILL
GÄVLE TRAVSÄLLSKAP**
123 219 3084

STALLBACKSKONTROLLANT

Tommy Karlström 070-647 88 80

BLI EN AV OSS!

UTBILDNING FÖR NYA FUNKTIONÄRER

Är du travintresserad och bra på att arbeta i team?
Då kanske du vill bli funktionär?

I mars genomförs en grundutbildning för nya funktionärer via Hästsportens Folkhögskola. Det är en fördel om du har god hästvana, men det är inget tvång.

Är du intresserad av att arbeta under våra tävlingar tillsammans i ett bra team är du välkommen att höra av dig till Gävletravets Sportchef Mathias Gustafsson.



Anmälan senast
söndag 19 februari till:
mathias.gustafsson@gavle.travsport.se



ELFÖRBUD

Det är **inte** tillåtet att ladda sin elbil i eluttagen på Gävletravets område.
Platser för laddning med betalning kommer att installeras under 2023.
Vänligen respektera!



ALLT SPEL DIGITALT

Spelterminalerna på landets travbanor har under 2021 och 2022 successivt försvunnit.

Gävletravet har haft minst en kassa öppen alla tävlingsdagar.
Från 1 januari 2023 har ATG plockat bort alla spelterminaler. Allt spel sker digitalt.

Fråga vår spelvärd om du behöver hjälp med att ladda ner ATG-appen där du också kan stötta din hemmabana.

SPELFORMER FRÅN

ATG

Banprogrammet tippar

Av Mathias Gustafsson

V4[®] förslag

Avd-1: 4,6 (8-11)

Avd-2: 2,6,11,12 (14-4)

Avd-3: 2 Hankypany Pinkman (12-8)

Avd-4: 1,2,4,7,9,10,11 (5-3)

Rader 56 Kostnad 112 kr

V5[®] förslag

Avd-1: 1,2,4,7,9,10,11 (5-3)

Avd-2: 6,9 (7-2)

Avd-3: 1,3 (7-9)

Avd-4: 6 Skuggfaxen (4-8)

Avd-5: 1,5,6,8,11 (3-9)

Rader/kr 140

LD[®] förslag

LD-1: 2

LD-2: 1,4,9,10

Kombinationer 4

GÄVLEHÄSTAR FORTSÄTTER ATT TA FÖR SIG

STL-segrar Gävletränade hästar hösten/vintern 2022

Vinnare	Tränare (kusk)	Bana datum	Lopp	Intjänat
Kia Ora	Oskar Kylin Blom	Solvalla 24/9	STL Diamantstoet, Final	220.000 kr
Xanthis Delicious	Fredrik Wallin (Mats E Djuse)	Bergsåker 3/12	STL Diamantstoet, Försök	110.000 kr
Global Crossover	Fredrik Wallin	Romme 17/12	STL Klass I, Försök	110.000 kr
Shehuntyoudown	Catarina Hedlund (Emilia Leo)	Romme 17/12	STL Diamantstoet, Försök	110.000 kr
Drizzle	Fredrik Wallin (Rikard N Skoglund)	Romme 17/12	STL Klass II, Försök	110.000 kr

Större segrar och framgångar under hösten/vintern

Vinnare	Tränare (kusk)	Bana datum	Lopp	Intjänat
Global Deputy	Fredrik Wallin (Magnus A Djuse)	Solvalla 9/9	Uttagning Svenskt Trav-Kriterium	150.000 kr
Ruger	Erik Lindegren	Färjestad 17/9	Unionstayern (V75-lopp)	110.000 kr
Atomic Face	Oskar Kylin Blom	Solänget 20/9	Breeders' Crown Fyraåriga h/v	110.000 kr
Global Amber	Fredrik Wallin (Claes Sjöström)	Solvalla 23/9	Oaks Consolation	100.000 kr
Mia Amore	Fredrik Wallin (Magnus A Djuse)	Solvalla 23/9	ASVT Trottex Auktionslopp	200.000 kr
Global Dancer	Fredrik Wallin (Magnus A Djuse)	Mantorp 17/10	Sikta mot stjärnorna	300.000 kr
M.T.Ravishing	Oskar Kylin Blom	Romme 29/10		100.000 kr
Independence Day	Oskar Kylin Blom	Solvalla 9/11	Gay Gals lopp	100.000 kr
Dior Lilly	Fredrik Wallin (Rikard N Skoglund)	Bergsåker 23/11	Norrlands Elitserie - Stofinal	150.000 kr
Ies Elisabet	Fredrik Wallin (Emilia Leo)	Chartres 2/12	Prix du Garage Royer A Brou	124.616 kr
Global Dancer	Fredrik Wallin (Carl Johan Jepson)	Romme 17/12	E3 Revanschen ston	175.000 kr





1

GÄVLE

2140 M VOLTSTART

START 12.20

3-åriga och äldre 50.001 - 400.000 kr. Körsvenskrav kat. 2. Körsvenner födda 050126 eller tidigare.

2140 m. Tillägg 20 m vid vunna 160.001 kr

Pris: 25.000-12.500-8.500-6.500-5.500-4.500-(3.000)-(3.000) kr. Lägst 1.500 kr till alla tävlande.

Hederspris till segrande hästs ägare.

RESULTAT	1	2	3	SEGERTID	
TEMPO	500m	1000m	1500m	2000m	Sista 500m

MAYFLY SOCK2140:1 16,3^M

Total: 7 1-2-0

104.000

1 4.br.s.e Donato Hanover -
Love Sock e Love You
Uppf: Edmans Häst HB, Axvall
Äg: Wallberg Håkan, Hamrångefjärden
Svart, gult axelparti och rött bröstb.; sv
Mats E Djuse (Håkan Wallberg)

23: 0 0-0-0	22: 7 1-2-0	16,3	104.000		
Per Linderöth B	8/10-6	6/2160	2	16,3	cc 26,42
Oskar Kylin Blom G	13/10-6	5/2160	7	16,4	cc 8,50
Per Linderöth B	23/11-7	2/2140	4	16,8	cc 16,65
Daniel Wäjersten B	30/11-2	7/2160	2	17,4	cc 9,13
Magnus A Djuse Ro	10/12-5	5/2160	0	18,2	cc 3,0'

NIGHT DELIGHT2140:2 15,8^M14,7^{AK}

Total: 40 1-1-4

111.100

2 6.svbr.s.e Make it Happen -
Bachelores Dream e Credit Winner
Uppf: Widmark Lars-Åke, Gävle
Äg: Widmark Lars-Åke, Gävle
Svart, blå axlar, sidor och ärm.b.; sv
Jimmy Dahlman (Fredrik Palm)

23: 2 0-0-1	16,4	5,500	22: 19 0-1-2	15,8	60.800
Zeb Jonasson Bs	11/11-5	4/1640	2	15,4a	cc 7,68
Mats E Djuse G	29/11-8	6/1640	7	15,0a	cc 41,65
Zeb Jonasson G	12/12-3	5/2160	0	18,7	cc 27,05
Linus Lönn G	9/1-10	3/2140n	6	18,8	cc 34,04
Jimmy Dahlman G	16/1-10	1/2140	3	16,4	cc 18,40

PIERRE COPAIN2140:3 16,6^M15,9^{AK}

Total: 34 3-1-1

159.500

3 6.br.v.e Orlando Vici -
In Action e Mr Vic
Uppf: Svensk Apparatserv.C Nilsson HB,Edsbro
Äg: Svensk Apparatserv.C Nilsson HB,Edsbro
Mblå, cerise/silver axelskärp; mblå
Nathalie Blom (Curt E Nilsson)

23: 1 0-0-0	2,100	22: 10 1-0-0	17,1	30.000	
Magnus A Djuse S	28/10-3	2	uag	cc 71,29	
Felicia Molin G	19/11-9	6/2640	8	17,4	cc 96,90
Jenny A Björk Bs	1/12-10	5/2140	6	18,4a	cc 7,77
Ulf Ohlsson G	22/12-9	4/3160n	0	20,7	cc 74,14
Alice Molin G	16/1-3	3/2140	5	16,3a	cc 29,25

ZALLY GEL2160:1 13,8^M13,5^{AM}

Total: 25 3-2-6

309.500

4 5.mbr.s.e Uncle Lasse -
Lady Mirabelle e Jag de Bellouet
Uppf: Lassis Gunnar & Axelsson Elisabeth
Äg: Easy KB, Uppsala
Blå/vit, diagonalt delad, revär; blå
Kajsa Frick

23: 0 0-0-0	22: 14 1-2-1	13,8	159.500		
Kajsa Frick Ro	21/10-8	3/2160	5	14,6	cc 58,45
Kajsa Frick Bs	4/11-3	9/1640	1	14,9a	cc 3,00
Kajsa Frick Bs	22/11-8	3/2140	2	15,7	cc 12,43
Kajsa Frick Ro*	17/12-8	2/2140	0	17,0	cc 12,00
Kajsa Frick Ö	28/12-6	8/2160	5	15,7	cc 31,54

PAULINO (DE)2160:2 15,3^I13,1^{AK}16,3^M

Total: 60 6-9-8

367.969

5 9.br.v.e Love You -
Blue Emotion e Toss Out
Uppf: Heitmann Peter & Tausent C., Tyskland
Äg: Holmgren Jan & Cecilia
Mblå, röd/vit vinkel och ärmrev; mblå
Erik Lindgren (Jan Holmgren)

23: 1 0-0-1	8,500	22: 12 0-0-0	16,3	21.600	
Martin Malmqvist Vi	21/5-7	8/2620	0	17,7a	cc 103,38
Dan Ottosson Ti	3/7-6	10/1609	8	14,0a	cc 122,23
Christian Cracchiolo Vi	16/8-9	3/2160	d	ug	cc 38,92
Christian Cracchiolo Kr	16/9-3	5/1640	0	16,3a	cc 79,83
Jenny A Björk G	9/1-5m	10/1640n	3	15,5a	cc 64,82

AMIRAL (IT)2160:3 15,1^M*12,9^{AM}

Total: 21 5-4-3

353.500

6 7.mbr.v.e Ready Cash -
Mondeville e Kadabra
Uppf: Scud. Louisiana S.R.L., Italien
Äg: Firma Stall Hakkestadh
Svart, vita staplar; vit
Ulf Ohlsson (Håkan Wallberg)

23: 0 0-0-0	22: 2 0-0-1	13,000			
Mats E Djuse G	7/21-5	5/1640	1	12,9a	cc 2,44
Mats E Djuse G	7/21-10	3/2160	2	15,1	cc 1,77
Ulf Ohlsson B*	8/21-9	12/3140	8	15,7a	cc 26,47
Mats E Djuse G	31/3-4	12/2140	6	15,0a	cc 5,16
Magnus A Djuse G	2/14-7	13/2140	3	14,7a	cc 5,21

HERSEY'S KISSES2160:4 15,1^K13,0^{AK}15,3^M

Total: 74 6-8-7

376.600

7 9.svbr.v.e Chocolatier -
Andoverandout e Andover Hall
Uppf: Eq Finans Täby AB
Äg: Olsson Sonny & Kerstin
Mblå, vitt lodrätt fält; mblå
Rauno Pöllänen (Nils-Georg Öhlin)

23: 0 0-0-0	22: 11 1-0-3	15,3	38.000		
Rauno Pöllänen G	25/8-7	4/2140	3	14,3a	cc 18,32
Peter Larsson G	8/9-5	6/2140	5	14,7a	cc 37,96
Peter Larsson G	13/10-8	11/1640	7	13,0a	cc 109,24
Peter Larsson G	1/11-1	8/2140	3	14,9a	cc 5,64
Peter Larsson Ro	7/11-2	5/2140	8	17,6a	cc 3,68

BOYCOTT2160:5 14,2^M14,1^{AM}

Total: 44 6-5-5

363.200

8 7.mbr.v.e Maharajah -
Big Blue Kitten e Pine Chip
Uppf: Annemanna AB, Ekerö
Äg: Parling Joel & Anders, Odelros Anders
Grå, svart stolpar, axelparti och ärm; sv
Linus Lönn (Anders Parling)

23: 1 0-0-0	7,500	22: 15 2-1-0	14,2	73.300	
Karin Nilsson G	13/10-2	2/2140	0	15,3a	cc 198,32
Karin Nilsson G	1/11-1	11/2140	4	15,0a	cc 26,54
Linus Lönn S	2/12-3	6/2640n	d	12ag	cc 39,63
Linus Lönn Bs	16/12-9	9/2140	1	17,4a	cc 11,61
Linus Lönn G	9/1-9	7/2140n	4	16,7a	cc 41,46

CHANSVÄRDERING 6-4-8-11

DELILAS MAGI

2160:6 **15,1^M****12,0^{AK}****Total: 54 3-9-6****359.401****9**

8.br.s.e Pastor Stephen -
Red Witch Magi e Bravo Sund
Uppf: Linde Ceve & Catharina
Åg: Söderström Andreas, Jan & Marie
Vit, blå axelparti/triangel/ärm; blå
Kaj Widell (Andreas Söderström)



23: 0 O-0-0
Kaj Widell S
Kaj Widell S
Kaj Widell S
Micael Lindblom S
Kaj Widell Ro

22: 21 0-4-3 15,4 150.200
23/9-2 9/1640 **2** 12,7a **¢¢** 42,03
23/10-10 4/1640 **0** 12,9a **¢¢** 34,36
11/1-2 9/1640 **0** 14,3a **¢c** 41,86
21/12-2 11/2140 **9** 16,2a **cc** 80,10
30/12-7 12/2140 **0** 16,8a **cc** 127,89

50'
40'
40'
50'
30'

MY NEW CHAPTER

2160:7 ***13,9^M****12,9^{AK}****Total: 28 6-3-2****304.000****10**

8.mbr.v.e Chapter Seven -
Mahana I.T. e Daguet Rapide
Uppf: Flink Maria & Hollsten Henrik
Åg: Eskilsson Claes, m fl
Blå, vit axp. och stolpar, blå/röd ärm; bl
Claes Eskilsson



23: 0 O-0-0
Claes Eskilsson Rå
Claes Eskilsson Rå
Joakim Eskilsson Bs
Joakim Eskilsson Ro
Claes Eskilsson Ro

22: 10 0-3-0 15,6 33.600
6/8-2 1/2160 **0** 15,6g **cc** 81,70
6/9-3 3/2640 **7** 16,2a **cc** 19,83
20/9-7 7/2140 **2** 15,4a **cc** 5,10
1/10-4 10/2140 **2** 14,6a **¢¢** 2,55
21/10-10 2/2140 **5** 15,7a **¢¢** 5,33

35'
25'
10'
10'
10'

CALLA FRONTLINE

2160:8 **16,0^M*****12,7^{AK}****Total: 36 3-5-4****323.500****11**

6.br.s.e One too Many -
Sindy Frontline e Dexter Frontline
Uppf: Holmvist Bengt, Bollnäs
Åg: Toben HB (Olsson B-E) & Benn Göran
Blå, vit bröstband och blå ärm; vit
Jorma Kontio (Bengt-Erik Olsson)



23: 1 O-0-0 16,9 4.500
Emilia Leo Ro
Emilia Leo Ro
Claes Sjöström G
Emilia Leo Ro
Bengt-Erik Olsson S

22: 15 2-2-2 16,0 132.700
6/10-3 8/2160 **0** 16,5 **¢¢** 77,52
21/10-10 6/2140 **6** 15,9a **¢¢** 9,96
22/12-8 10/1640n **0** 15,5a **cc** 73,75
30/12-6 6/2140 **4** 16,9a **cc** 28,95
11/1-3 8/2160 **7** 16,9 **cc** 61,05

30'
30'
40'
30'
60'

KENT'S LADDIE

2160:9 **15,1^M****13,1^{AK}****Total: 52 3-2-4****303.101****12**

8.br.v.e Love You -
Sophias Blush e Quite Easy U.S.
Uppf: AB Kungsholmen Hästar, Stockholm
Åg: Brandel Johan & Tomas
Blå, röda vinklar o ärmbindlar; blå
Johan Brandel



23: 0 O-0-0
Johan Brandel S
Johan Brandel S
Kevin Svedlund G
Johan Brandel G
Johan Brandel G

22: 15 0-0-1 17,0 36.200
26/10-8 4/2640 **0** 16,1a **cc** 193,51
11/1-3 4/2140 **0** 14,9a **¢¢** 257,72
29/11-1 1/1640 **0** 16,5ag **¢¢** 60,00
12/12-10 10/2140 **6** 17,1a **cc** 15,76
22/12-6 2/2640n **5** 17,3g **cc** 188,18

40'
40'
25'
10'
60'**SPELA I ATG® APPEN****ATG****V4-1****TRIO****TVILLING****KOMB****V&P**

bankod // 16

ÅLDERSGRÄNS 18 ÅR. STÖDLINJEN.SE

TRAVRESTAURANGEN 26 JANUARI

Idag serveras Gävletravets lunchbuffé för 120 kr.

Bordsbokning: bokning@gavle.travsport.se eller till vår Restaurangchef Anna Näsman Lindberg på 070-683 93 33.

Se tävlingarna på bästa plats med uppsikt över vad som händer på banan. I restaurangen finns även vår stora LED-skärm som höjer upplevelsen.

Restaurangen öppnar 11.00.

Fri entré - varmt välkomna!

HÄSTÄGARE PÅ PLATS?

Om din häst vinner lopp på Gävletravet är du alltid välkommen till vinnarcirkeln för att ta emot Gävletravets hederspris. Följebilen hämtar upp ägarna vid hållplats vinnare vid stallfiket.

BLI MEDLEM I GÄVLE TRAVSÄLLSKAP

Var med och påverka Gävletravets framtid!

Bakom varje travbana i landet finns ett travsällskap som svarar för allt som har med banans och anläggningens skötsel, ansvarar för all tävlingsverksamhet samt inte minst Travskolan.

Gävle Travsällskap är en ideell förening med en styrelse som ansvarar för att sällskapets ägardirektiv blir genomförda. Gävletravet står för en intressant period med den utveckling som pågår i området Gavlehov. Vill du vara med och påverka Gävletravets framtid?

Bli medlem i Gävle Travsällskap, årsavgiften är endast 300 kronor som sätts in på bankgiro 237-1144 eller Swish: 123 219 3084. Märk betalningen med "Medlemskap", årtal, för- och efternamn samt adress och person-nr.

OBS! Ni som redan är medlem: Kom ihåg att betala in senast tisdag 28 februari för att ha rösträtt på årsmötet.

2**GÄVLE****1640 M VOLTSTART****START 12.42**

3-åriga och äldre svenska och norska kallblodiga högst 100.000 kr. Körsvenskrav kat. 2. Körsvenner födda 050126 eller tidigare.
1640 m. Tillåg 20 m för hingstar och valacker.

Pris: 25.000-12.500-8.500-6.500-5.500-4.500-(3.000)-(3.000) kr. Lågst 1.500 kr till alla tävlande.

Hederspris till segrande hästs ägare.

RESULTAT	1	2	3	SEGERTID	
TEMPO	500m	1000m	1500m	2000m	Sista 500m

DÅN KLARA1640:1 **31,6^K****Total: 10 1-1-1****68.900**

1	5.mbr.s.e Klack Jo - Skogsbo Stella e Svall Ivar	23: 0 0-0-0	22: 6 0-1-1 31,6 37,400						
	Uppf: Lindström Rosén Birgitta, Tierp	Tomas Rosén	Ro	10/2-5	5/2160	5	34,3	cc 4,35	30'
	Äg: Dånpielen KB, Söderhamn	Tomas Rosén	G	1/3-2	4/2140	3	32,9	cc 21,66	25'
	Ljusblå , blått axelskärp; ljusblå	Tomas Rosén	G	31/3-8	7/1660	6	31,8g	cc 82,36	30'
	Tomas Rosén	Tomas Rosén	G	7/4-5	1/1640	0	33,5	cc 15,47	35'
		Tomas Rosén	Ro	5/12-6	2/2180	0	35,1	cc 31,88	30'

MODDJERVA1640:2 **32,1^M****34,1^K****Total: 8 1-1-0****64.100**

2	6.br.s.e B.W.Modde - Nordjerva A.M. e Åsajervan	23: 0 0-0-0	22: 2 0 0-0-0 32,1 13,600						
	Uppf: Stall Hea HB, Lingbo	Magnus A Djuse	Ös	2/21-2	4/2140	2	34,9	cc 1,72	25'
	Äg: Stall Hea HB, Lingbo	Billy Svedlund	G	3/21-7	3/2140	0	u	cc 12,75	30'
	Svart , lila vinkel och ärmrevärer; svart	Billy Svedlund	G	10/11-k	2/2140	k	35,0	-- gdk	-
	Billy Svedlund (Tore Hellström)	Billy Svedlund	Ro	5/12-6	1/2160	4	33,6	cc 12,41	30'
Bs		Billy Svedlund	Bs	20/12-8	1/2140	4	32,1	cc 16,37	30'

LILLA BACKBOJÄNTAN1640:3 **32,9^M****32,7^{AK}*****33,8^K****Total: 12 1-0-1****59.400**

3	5.br.s.e Lome Kongen - Lilla Backbötsen e Järvsöfaks	23: 1 0-0-0 1.500	22: 11 1-0-1 32,9 57,900						
	Uppf: Scherdin Peter & Carina	Peter Eriksson	G	1/11-2	7/2140	d	kub0g	cc 19,38	25'
	Äg: Scherdin Peter & Carina	Mats E Djuse	Ro	14/11-5	9/1640	0	32,7ag	cc 35,58	30'
	Svart , vita staplar; vit	Peter Eriksson	Bs	1/12-5	10/2140	5	35,1	cc 18,74	30'
	Ulf Ohlsson (Carina Scherdin)	Peter Eriksson	Bs	16/12-3	8/1660	3	33,9g	cc 61,35	30'
		Peter Eriksson	Bs	19/1-2	3/2140	d	kub0ag	cc 72,07	25'

JOSÅFN LEAR1640:4 **32,3^M****33,0^{AM}****33,8^K****Total: 10 0-1-2****64.800**

4	9.sv.s.e Snygg - Johanna Lear e Bork Rigel	23: 1 0-0-0 3.000	22: 9 0-1-2 32,3 61,800						
	Uppf: Törnqvist Lena, Gnarp	Peter Olsson	G	1/11-2	2/2140	4	33,5g	cc 10,24	25'
	Äg: Magnusson Camilla & Olsson Peter	Peter Olsson	Bs	22/11-2	4/2140	6	34,8	cc 5,15	10'
	Mörkblå , vita hängslen; mblå	Peter Olsson	Bs	1/12-5	3/2140	6	35,5	cc 17,01	30'
	Peter Olsson (Camilla Magnusson)	Peter Olsson	Bs	16/12-3	1/1660	2	33,8	cc 42,20	30'
H		Peter Olsson	Bs	19/1-2	4/2140	7	33,0a	cc 57,95	25'

O.K.LIVIA1640:5 **33,5^M****35,0^{AM}****Total: 14 0-1-0****45.800**

5	6.mbr.s.e Järvsöviking - Linde Tabac e Elding	23: 1 0-0-0 1.500	22: 12 0-1-0 33,5 43,800						
	Uppf: Ottosson Kerstin, Fjärdhundra	Kevin Svedlund	Bs	9/9-9	7/1640	0	38,5ag	cc 72,38	30'
	Äg: Jonsson Desirée, Ockelbo	Kevin Svedlund	Bs	20/9-4	2/2160	5	34,4	cc 10,69	10'
	Svart , röd/vit/svart och vit ärm; sva	Kevin Svedlund	G	3/10-10	5/2160	0	33,5g	cc 137,12	25'
	Robert Wilhelmsson (Desirée Jonsson)	Kevin Svedlund	Bs	21/10-9	1/1660	d	ug	cc 41,47	10'
		Lukas L Svedlund	G	16/1-2	6/2140	d	3ag	cc 4,87	10'

KATTELBO KAJSA1640:6 **29,9^K****30,6^{AM}****Total: 11 2-2-1****100.000**

6	4.mbr.s.e Järvsöviking - Karin R.G. e B.W.Modde	23: 1 0-0-0 32,9 1.500	22: 10 2-2-1 29,9 98,500						
	Uppf: Blom Ulf & Hammarstedt Ulla	Oskar Kylin Blom	Rä	22/10-6	1/1640	1	30,5	cc 4,69	22'
	Äg: Blom Ulf, Östervåla	Oskar Kylin Blom	Ös	15/11-2	5/2160	0	33,8g	cc 8,33	50'
	Svart , sidofält i orange; svart	Oskar Kylin Blom	Bs	9/12-3	5/2140	3	30,6a	cc 46,03	50'
	Oskar Kylin Blom	Oskar Kylin Blom	G	22/12-5	1/2160n	8	32,9g	cc 17,11	50'
		Oskar Kylin Blom	B	3/1-5	4/1640	0	32,9g	cc 5,01	35'

SOL GREIA1640:7 **30,1^K****Total: 12 0-1-5****96.500**

7	5.br.s.e Grei Sol - Tesla R.B. e Tekno Odin	23: 0 0-0-0	22: 12 0-1-5 30,1 96,500						
	Uppf: Sandström C-E & C, Brindholm H	Carl-Erik Sandström	Bs	4/11-2	4/1640	3	30,1	cc 36,09	30'
	Äg: Sandström & Brindholm Håst HB, Edsbyn	Carl-Erik Sandström	Bs	22/11-5	3/2140	7	31,6	cc 61,67	50'
	Vit , gul kil, svarta ärmar; gul	Carl-Erik Sandström	Ro	5/12-6	3/2180	3	32,7	cc 7,44	30'
	Carl-Erik Sandström	Carl-Erik Sandström	Bs	20/12-8	6/2160	0	32,8	cc 29,52	30'
		Carl-Erik Sandström	B	27/12-7	1/2140	4	33,5	cc 6,66	30'

JONASES MAYA1640:8 **32,4^M****33,5^{AM}****33,1^K****Total: 39 0-0-1****72.200**

8	6.br.s.e Hofvaksen - Nettan S.R. e Alm Svarten	23: 1 0-0-0 3.000	22: 15 0-0-0 32,4 37,200						
	Uppf: Kramme Annika & Conny	Jan-Olov Åberg	H	2/8-7	2/2640	0	34,4g	cc 82,35	30'
	Äg: Kramme Conny & Annika	Myh Kramme	Bs	10/8-4	3/2140	0	35,7ag	cc 45,21	10'
	Mörkblå , gula hängslen, revär; mblå	Myh Kramme	H	30/10-3	8/1660	7	39,5g	cc 55,10	10'
	Jan-Olov Åberg (Conny Kramme)	Kenth Åkerlund	Bs	11/11-7	4/2180	5	34,3g	cc 32,44	10'
		Jan-Olov Åberg	Bs	19/1-2	9/2140	8	33,5a	cc 151,64	25'

SOTAR MAJA**9**

6.svbr.s.e Lome Elden -
Tombo Mimmi e Moe Odin
Uppf: Carlsson Maria, Tierp
Åg: Carlsson Maria, Tierp
Svart, gult axelparti och rött bröstb.; sv
Mats E Djuse (Jan Söderlind)

1640:9 **33,2^M**

23: 0 O-0-0
Oskar Kylin Blom Ro
Oskar Kylin Blom Bs
Mats E Djuse G
Jorma Kontio G
Tomas Rosén G

22: 5 O-0-2 33,2 30.000
1/22-1 2/2140 **3** 36,3g cc 18,81
11/2-1 4/2160 **5** 38,1g cc 3,95
3/10-10 2/2140 **6** 33,2 cc 20,12
1/11-2 5/2140 **0** ug cc 25,74
12/12-2 2/2140 **3** 34,9 cc 70,25

Total: 6 O-0-2**36.800****LOPIDIA BÄCK****10**

6.br.s.e Spikeld -
Cola Jana Tabac e Lex Jon
Uppf: Gefle-Z AB, Gävle
Åg: Stall Vi Tre AB, Gävle
***Svart**, guld stjärna; svart
Ulf Eriksson (Åsa Bäck)

1640:10 **32,4^K**

23: 1 O-0-0 1.500
Linus Lönn Ro
Ove A Lindqvist Sä
Per Linderoth B
Oskar J Andersson Ro
Lukas Svedin Bs

22: 9 O-1-1 32,4 45.200
12/9-3 1/1640 **2** 32,4 cc 77,65
3/10-7 1/1640 **3** 34,2g cc 5,12
30/11-6 2/1640 **0** cc 47,37
30/12-8 3/2160 **5** 34,5 cc 41,94
19/1-2 1/2140 **d** uag cc 99,16

Total: 10 O-1-1**46.700****REALSBO MOLLE****11**

6.mbr.v.e Spydermann Ö.K. -
Rana Tabac e Brännapål
Uppf: Larsson Camilla, Fors
Åg: Larsson Camilla, Fors
Mblå, cerise/silver axelskärp; mblå
Nathalie Blom

1660:1 **30,9^M**

23: 2 O-0-1 33,2 15.300
Nathalie Blom G
Nathalie Blom Bs
Nathalie Blom B
Nathalie Blom Bs

22: 11 O-1-1 30,9 45.500
29/11-9 1/2640 **0** 34,1g cc 28,38
9/12-4 9/2160 **6** 30,9 cc 46,12
20/12-8 3/2160 **7** 32,5g cc 28,56
11/1-10 3/2180n **4** 33,2g cc 8,74
19/1-2 7/2140 **3** 32,4a cc 26,15

Total: 14 1-1-2**90.800****JUNI OSCAR****12**

4.gbr.v.e Smedheim Solan -
Guldskimra e Skaffer Brunen
Uppf: Carlberg Sofie & Norén Lars
Åg: Carlberg Sofie & Norén Lars
Blå/vit, diagonalt delad, revår; blå
Kajsa Frick (Sofie Carlberg)

1660:2 **33,4^M**

23: 1 O-0-0 1.500
Kajsa Frick Rö
Kajsa Frick Ro
Kajsa Frick Ro
Kajsa Frick Bs
Kajsa Frick Bs

***33,7^K**
22: 5 1-2-0 33,4 67.900
7/10-3 4/2140 **7** 33,4 cc 22,85
21/10-9 1/2160 **2** 34,6 cc 11,19
6/141-5 6/1640 **5** 31,4a cc 14,62
16/12-3 6/1660 **1** 33,7 cc 6,63
19/1-2 6/2140 **0** 36,5a cc 5,28

Total: 6 1-2-0**69.400****ALDEBARON****13**

13.fuv.x.e Aldermarin -
Sjefskullan e Sjefen
Uppf: Karlsson Arne, Nusnäs
Åg: Karlsson Arne, Nusnäs
Blå, vit stjärna, vita ärmsömmar; blå
Rikard N Skoglund (Annika Karlsson)

1660:3 **33,7^M**

23: 0 O-0-0
Ulf Ohlsson Rö
Martina Jonsson Rö
Linus Lönn Bs
Anna Maria Hanses Rö
Nathalie Blom Rö

22: 0 O-0-0
10/19-7 6/1640 **d** 11g cc 22,76
4/20-7 2/2140 **d** 10ag cc 109,31
10/20-2 2/2140 **2** 33,7g cc 11,73
11/20-2 1/2160 **d** 12g cc 81,65
8/11-k 3/2160 **k** 38,0g -- gdk -

Total: 25 1-2-0**60.800****TEKNO JIM****14**

5.mbr.v.e Tekno Odin -
Granessa e Röstö Bo
Uppf: Arnells Maria, Alfia
Åg: Citybil Bromma AB, Spånga
Svart, vitt bröstb och silv axelp; svart
Kevin Svedlund (Nathalie Blom)

1660:4 **32,5^M**

23: 2 O-0-0 34,4 3.000
Jimmy Jonsson Sä
Jimmy Jonsson B
Jimmy Jonsson B
Marcus Lilius B
Kevin Svedlund Bs

22: 7 1-1-0 32,5 49.000
23/7-3 2/2140 **d** ml1ag cc 4,68
6/9-k 1/2180 **k** 33,9 -- gdk -
14/9-4 1/2140 **0** 34,0g cc 3,10
11/1-10 1/2180n **0** 34,4g cc 8,08
19/1-2 5/2140 **0** 34,7ag cc 32,66

Total: 10 1-2-0**67.000****MIRAKEL VALLE****15**

5.sv.v.e Björs Frej -
Vallis e Elding
Uppf: Åkerlund Helen & Johansson Marie
Åg: Åkerlund Helen, Stora Skedvi
Vit, vit stj i lila rundel, ärm; lila
Helen Åkerlund

1660:5 **31,4^M**

23: 1 O-0-0 33,9 1.500
Helen Åkerlund Bs
Helen Åkerlund G
Helen Åkerlund Bs
Helen Åkerlund Bs
Helen Åkerlund B

22: 11 1-1-1 31,4 83.100
4/11-2 1/1660 **8** 31,6g cc 43,41
29/11-9 5/2640 **6** 32,6 cc 43,98
9/12-4 2/2160 **0** 33,2g cc 67,83
20/12-8 2/2160 **5** 31,4 cc 79,78
11/1-10 4/2180n **0** 33,9g cc 20,12

Total: 16 1-1-1**88.100**

SPELA I ATG® APPEN

ATG

V4-2

TRIO

TVILLING

KOMB

VSP

bankod // 16

ÅLDERSGRÄNS 18 ÅR. STÖDLINJEN.SE

Är din häst rätt försäkrad?

Jag hjälper dig med din hästförsäkring:

Pierre Simpsson 070-3135950

Karin Samuelsson 070-6204801

Lars Lindh 070-5578707

Agria
Djurförsäkring

3

GÄVLE

2640 M AUTOSTART

START 13.04



3-åriga och äldre 90.001 - 295.000 kr. Körsvenskrav kat. 2. Körsvenner födda 050126 eller tidigare.

2640 m. Autostart. 12 startande.

Pris: 25.000-12.500-8.500-6.500-5.500-4.500-(3.000)-(3.000) kr. Lägst 1.500 kr till alla tävlande.

Hederspris till segrande hästs ägare.

RESULTAT	1	2	3	SEGERTID	
TEMPO	500m	1000m	1500m	2000m	Sista 500m

KILLER QUEEN BOKO 2640:1 13,4^{AK} 14,2^M 15,6^{AL} Total: 25 2-7-1 232.500

1		6.br.s.e Yarrah Boko -	23: 1 0-0-0	15,7a	1.500	22: 14	0-4-0	13,4a	105.500			
		Fabulous Boko e Lucky Chucky	Linnéa Alsén	G	4/8-11	7/2140	6	14,6a	c	φ	36,56	30'
		Uppf: Boko Stables Holland BV, Nederländerna	Olle Alsén	S	11/1-4	5/1640	0	14,0a	c	φ	11,10	40'
		Äg: Alsén Linnéa, Österfärnebo	Linnéa Alsén	S	26/11-4	10/2140	4	15,0a	c	φ	42,66	60'
		Svart , sidofält i guld; svart	Linnéa Alsén	G	12/12-7	4/2140	0	ua	c	c	13,68	35'
		Olle Alsén	Olle Alsén	B	3/12-6	1/1640	0	15,7a	c	c	14,08	35'

HANKYPANKY PINKMAN 2640:2 13,4^{AM} 14,3^M 15,2^{AL} Total: 14 7-3-1 281.500

2		5.br.v.e Love You -	23: 0 0-0-0			22: 12	5-3-1	13,4a	216.500			
		Hankypanky Joygirl e Going Kronos	Jorma Kontio	S	2/9-6	4/2140	1	14,3a	c	c	1,42	40'
		Uppf: Lundqvist Ulf & Anna-Maria	Björn Goop	H*	10/9-7	11/2640	5	15,2a	c	c	5,10	110'
		Äg: Lundqvist Ulf & Anna-Maria	Jorma Kontio	S	21/9-9	1/2140	3	13,5ag	c	c	3,91	60'
		Blå , vit bröstband och blå ärmar; vit	Nicklas Westerholm	Bs	11/10-9	11/2140	0	13,4a	φ	c	43,64	110'
Bs		Jorma Kontio (Ulf Lundqvist)	Jorma Kontio	Ro	30/12-7	6/2140	2	15,3a	c	c	1,94	30'

M.T.ORLANDO 2640:3 *15,8^{AM} 15,8^M 16,7^{AL} Total: 34 2-3-8 200.000

3		7.br.v.e Joke Face -	23: 1 1-0-0	15,8a	10.000	22: 13	0-1-2	16,5a	78.300			
		M.T.Evita e Varenne	Linda Sedström	L	18/7-2	5/2160	0	19,5g	φ	φ	4,71	20'
		Uppf: Misty Trotting AB, Strängnäs	Linda Sedström	Ö	8/9-11	10/2100	4	16,5a	φ	φ	3,65	10'
		Äg: Holmgren Cecilia, Årsunda	Anna Sedström	Ö	15/9-10	3/2180	0	18,3g	φ	φ	11,08	10'
		Mblå , röd/vit vinkel och ärmrev; mblå	Linda Sedström	Ö	6/10-5	4/2100	7	17,3ag	c	c	5,93	10'
		Erik Lindegren (Jan Holmgren)	Erik Lindegren	G	16/1-5	3/2140	1	15,8a	c	c	3,62	10'

ASPEN BROLINE 2640:4 12,9^{AK} 14,6^M 17,0^{AL} Total: 33 0-5-6 217.300

4		5.br.v.e Quite Easy U.S. -	23: 2 0-0-0	3.000		22: 18	0-4-4	12,9a	135.300			
		La Contessa e Lindy Lane	Tomas Pettersson	G	29/11-1	3/1640	5	15,1a	c	c	9,01	25'
		Uppf: Broline International AB, Svenljunga	Jan-Olov Åberg	Bs	9/12-7	1/2140	d	ug	c	c	14,72	50'
		Äg: Stall Stora Hälla	Tomas Pettersson	Ro	23/12-8	2/2140	4	16,5a	c	c	4,16	10'
		Blå , röd/mblå/röd axelskärp och ärm;blå	Jenni H Åsberg	Ro	6/1-10m	10/2160	d	12g	c	c	14,56	30'
Bs		Tomas Pettersson	Tomas Pettersson	Bs	19/1-8	5/1660	0	16,9g	c	c	6,18	25'

NOBLE TOOMA 2640:5 15,1^{AK} 14,6^M 15,7^{AL} Total: 22 3-5-2 203.697

5		6.br.v.e Dream Vacation -	23: 0 0-0-0			22: 13	2-3-0	15,7a	124.900			
		Dolly Tooma e Tom Ridge	Emilia Leo	G	8/9-10	4/2660	1	16,4	c	c	20,97	35'
		Uppf: Oxalis AB, Bromma	Emilia Leo	H	18/9-5	10/2140	2	15,5	c	c	3,70	20'
		Äg: Hest & Fest Konsult HB, Gävle	Emilia Leo	Sä*	15/10-9	10/2640	5	15,7a	c	c	61,09	110'
		Blå , vit stjärna, vita ärmsömmar; blå	Oskar J Andersson	G	1/11-7	3/2160	6	14,6	c	c	16,38	30'
		Rikard N Skoglund (Göran Haglund)	Göran Haglund	G	19/11-9	9/2640	6	16,9	c	c	12,43	35'

PLURA 2640:6 14,6^{AM} 15,3^K 19,0^{AL} Total: 29 2-1-3 226.500

6		4.jl.br.v.e One too Many -	23: 1 0-0-0	1.500		22: 24	1-1-1	14,6a	131.500			
		Restart e Super Photo Kosmos	Mikael H Björklund	Bs	11/11-1	2/2160	1	16,5	φ	c	ejsp	10'
		Uppf: Sandström Erica & Roger, Björklund M H	Peter Eriksson	Bs	1/12-4	3/2660	0	19,7g	c	c	31,27	25'
		Äg: Sandström Erica & Roger, Björklund M H	Mikael H Björklund	Bs	16/12-6	11/2160	7	17,7	c	c	85,51	35'
		Röd , blått axelp. och hängs.;vst.; vit	Mikael H Björklund	U	25/12-4	7/2640v	2	19,0a	c	c	52,38	30'
Bs		Mikael H Björklund (Peter Eriksson)	Mikael H Björklund	Bs	19/1-1	5/2660	0	ug	c	c	75,37	25'

NATIONAL GALLERY 2640:7 14,9^{AM} 15,9^M 16,7^{AL} Total: 40 2-3-1 180.900

7		7.br.v.e Make it Happen -	23: 2 0-0-0	16,1a	4.000	22: 13	0-0-1	14,9a	39.600			
		Nice Collection e Smasher	Jenny A Björk	Ro	1/10-11	1/2140	5	15,9a	φ	c	9,82	10'
		Uppf: Dahlgren Gert, Eskilstuna	Jorma Kontio	S	7/10-6	3/2140	0	14,9a	φ	c	79,35	40'
		Äg: Storm Anneli & Andersson Nicole	Zeb Jonasson	S	20/11-7	4/2160n	3	16,7	φ	c	10,00	10'
		Svart , rosa/vita stolpar och vit axelp; vi	Felicia Jansson	Ro	6/1-10m	7/2160	0	19,5	c	c	39,82	30'
		Valentin Prevost (Anneli Storm)	Valentin Prevost	G	16/11-5	7/2140	4	16,1a	c	c	9,68	10'

VIGGO LA MA 2640:8 15,1^{AM} 16,2^L 15,9^{AL} Total: 61 3-4-4 270.992

8		7.jl.br.v.e Quite Easy U.S. -	23: 2 0-2-0	32.500		22: 19	1-1-0	15,1a	79.600			
		La Ma e Tap In	Niclas Hammarström	Rå	15/10-5	3/2140	1	15,9ag	φ	c	8,11	10'
		Uppf: Månsson Jan, Rävlanda	Kajsa Frick	Ro	14/11-3	6/2140	0	17,3a	φ	c	56,17	30'
		Äg: Carlberg Sofie & Norén Lars	Niclas Hammarström	G	22/12-9	2/3180n	0	18,7	c	c	64,00	50'
		Blå/vit , diagonalt delad, revår; blå	Kajsa Frick	Ro	6/1-6	6/2660	2	17,0	c	c	108,67	40'
Rå		Kajsa Frick (Sofie Carlberg)	Kajsa Frick	Bs	19/1-1	2/2660	2	17,4g	c	c	10,14	25'

LIVI PASSION2640:9 **13,0^{AK}** **14,8^M** **Total: 33 2-5-2** **248.900****9**

6.mbr.s.e S.J.'s Caviar -
 Arabe Hanover e Andover Hall
 Uppf: Lisa och Victor AB, Nacka
 Åg: Frank Josefine, Knivsta
Svart, gult axelparti och rött bröstb.; sv
Mats E Djuse (Jakob Croon)

23: 3	0-0-0	16,4a	17.000	22: 17	1-3-1	13,0a	135.500			
	Kim Eriksson	S	7/12-3		7/2180	3	16,6	cc	50,44	40'
	Mats E Djuse	Bs	16/12-6		9/2160	2	16,9	cc	11,20	35'
	Mats E Djuse	S	4/1-6		10/2140	0	16,4a	cc	23,90	80'
	Josefine Frank	S	11/1-5		5/2140	d	uag	cc	43,02	60'
	Kim Eriksson	S	18/1-4		1/2160	4	15,0	cc	52,53	60'

HORIZON DU GERS (FR) 2640:10 **13,6^{AM}** **14,3^M** **15,6^{AL}** **Total: 34 4-1-5** **271.480****10**

6.br.v.e Bold Eagle -
 Soraya Dry e Fleuron Perrine
 Uppf: Anty Marie Brigitte, Frankrike
 Åg: Dalecarlia Clinical research AB, m fl
Svart, vita staplar; vit
Ulf Ohlsson (Hans R Strömberg)

23: 0	0-0-0			22: 7	0-0-1	16,4a	15.400			
	Jörgen Westholm	Rä	31/10-9		5/2180	6	17,7g	cc	9,16	10'
	Mats E Djuse	Ro	14/11-9		4/2160	3	16,9	cc	4,72	10'
	Hans R Strömberg	Bs	1/12-4		4/2660	0	21,8g	cc	28,30	25'
	Jörgen Westholm	Bs	16/12-6		8/2160	6	17,1	cc	23,12	35'
	Mats E Djuse	Ro	30/12-7		9/2140	7	16,4a	cc	62,44	30'

DILEMMA 2640:11 **13,0^{AK}** **15,8^M** **16,7^{AL}** **Total: 29 1-3-3** **177.100****11**

5.br.v.e Zola Boko -
 Quandary e Viking Kronos
 Uppf: Menhammar Stuteri AB, Ekerö
 Åg: Pöllänen Stable AB, Gävle
Mblå, vitt lodrätt fält; mblå
Rauno Pöllänen

23: 1	0-0-0	1.500		22: 21	1-2-3	13,0a	128.100			
	Rauno Pöllänen	Rä	24/11-2		1/1640	5	13,0a	cc	5,24	25'
	Rauno Pöllänen	S	2/12-5		1/2140n	2	16,0a	cc	11,89	40'
	Jorma Kontio	G	12/12-9		7/2140	4	16,1a	cc	10,48	35'
	Rauno Pöllänen	B	27/12-2		6/2640	4	16,7a	cc	11,16	30'
	Rauno Pöllänen	Bs	19/1-8		4/1660	0	18,0g	cc	6,46	25'

BAJARO B.R.* (DE) 2640:12 **14,0^{AK}** **16,5^L** **Total: 46 9-7-3** **266.441****12**

6.mbr.v.e Maharajah -
 Barlume e Glass Hanover
 Uppf: Rosengarten Bernhard, Tyskland
 Åg: Sporrer Gerhard, Tyskland
Grön, gula hängslen och ärmbindel; grön
Sybille Tinter

23: 1	0-0-0	1.500		22: 23	4-4-2	14,0a	157.200			
	Sybille Tinter	S	20/11-9		2/2140n	1	15,0a	cc	3,91	10'
	Claes Sjöström	S	2/12-5		9/2140n	d	5ag	cc	3,36	40'
	Jorma Kontio	G	12/12-10		3/2140	1	16,2a	cc	2,33	10'
	Valentin Prevost	Ro	30/12-7		4/2140	6	16,3a	cc	13,31	30'
	Sybille Tinter	Bs	19/1-1		4/2660	d	8g	cc	6,53	25'

SPELA I ATG® APPEN**ATG****LD-1****V4-3****TRIO****TVILLING****KOMB****V&P**

bankod // 16

ÅLDERSGRÄNS 18 ÅR. STÖDLINJEN.SE

STÖD DIN LOKALA PRODUCENT

VI ORDNAR ÖLPROVNINGAR FÖR
 BÅDE PRIVATPERSONER OCH FÖRETAG.
 KONTAKTA OSS GÄRNA FÖR MER INFO!
 KONTAKT@GEFLEBOCKENS.SE

TACK & BOCK!

4

GÄVLE

2140 M AUTOSTART

START 13.26



3-åriga och äldre svenska och norska kallblodiga 225.001 - 500.000 kr. Körsvenskrav kat. 2. Körsvenner födda 050126 eller tidigare.

2140 m. Autostart. 12 startande.

Pris: 25.000-12.500-8.500-6.500-5.500-4.500-(3.000)-(3.000) kr. Lägst 1.500 kr till alla tävlande.

Hederspris till segrande hästs ägare.

RESULTAT	1	2	3	SEGERTID	
TEMPO	500m	1000m	1500m	2000m	Sista 500m

ALSAKER JUNI (NO)

2140:1 25,9^{AM} 26,7^M

Total: 57 6-7-4

392.200

1	7.br.v.e Fjord Jerven - Alsaker Kosi e Kos Knekten Uppf: Mikalsen Annbjørg, Norge Äg: Raihle Filip & Raihle Lövblad Sofi Mörkblå , gula hängslen, revår; mblå Jan-Olov Åberg (Filip Raihle)	23: 2 1-0-0 36.400 Jenni H Åsberg G Jan-Olov Åberg B Jan-Olov Åberg Ro Jan-Olov Åberg B Emilia Leo Ro	G B Ro B Ro	22: 22 3-5-1 25,9a 189.700 19/11-2m 1/1660 6 31,0g cc 5,44 25' 3/12-3 5/2140 6 29,3g cc 9,01 100' 17/12-1 1/2180 1 29,1 cc 2,54 35' 3/1-7 4/2160 5 28,5 cc 7,64 40' 15/1-3m 1/2140 1 28,1 cc 5,69 30'
---	---	--	-------------------------	--

KLACK PANSAR

2140:2 26,6^{AM} 26,8^M

Total: 67 5-6-6

470.500

2	8.sv.br.v.e Klack Jo - Klack Myra e Skaffer Brunen Uppf: Olsson Jessica & Reiser Joakim Äg: Stall Klacken AB, Järvsö Gul/mblå/vit 3-delad , vit ärmrev; mblå Joakim Reiser	23: 0 0-0-0 Joakim Reiser H Hanna Reiser Bs Joakim Reiser Ro Joakim Reiser Bs Joakim Reiser Bs	H Bs Ro Bs Bs	22: 12 0-1-2 26,6a 73.100 18/10-1 4/2660 4 28,5 cc 38,19 20' 22/11-7 7/2640 0 29,2a cc 62,97 25' 2/12-7 1/2140 3 26,6a cc 116,17 35' 9/12-6 3/2180 2 26,8 cc 18,02 50' 16/12-5 1/2660 5 29,5 cc 14,33 35'
---	--	---	---------------------------	--

KLACK BLIXTEN

2140:3 24,8^{AK} 24,9^K 28,0^{AM}

Total: 66 6-6-4

406.600

3	10.sv.br.v.e Klack Jo - Klack Myra e Skaffer Brunen Uppf: Olsson Jessica & Reiser Joakim Äg: Olsson Jessica & Reiser Joakim Svart , silver hängslen; svart Hanna Reiser (Joakim Reiser)	23: 0 0-0-0 Joakim Reiser D Joakim Reiser Bs Joakim Reiser G Joakim Reiser B Hanna Reiser Bs	D Bs G B Bs	22: 3 0-0-0 6.000 9/21-5 4/1660 0 26,0 cc 26,57 30' 10/21-3 3/1660 5 27,0 cc 53,91 25' 1/22-3 2/1660 7 29,2 cc 15,35 25' 3/1-6 2/1660 0 28,1g cc 52,36 35' 11/1-3 6/1640 0 28,5 cc 10,47 10'
---	---	---	-------------------------	---

TANGEN TERNAR (NO)

2140:4 25,0^{AK} 25,4^M

Total: 47 9-8-5

490.410

4	7.br.v.e Särpefanten - Slogum I e Ilmin Uppf: Nilsen Jørn Gunnar, Norge Äg: Idealmaskin i Sverige AB, Örebro Blå , vit stjärna, vita ärmsömmar; blå Rikard N Skoglund (Lina Tallberger)	23: 0 0-0-0 Filip Lindholm Ös Jimmy Jonsson B Ulf Ohlsson Ös Jimmy Jonsson H Jimmy Jonsson B	Ös B Ös H B	22: 16 2-5-2 25,1a 245.000 13/9-9 6/2140n d 6ag cc 1,54 10' 23/9-7 8/2140 0 26,7ag cc 7,47 50' 6/10-5 2/2680 5 27,2g cc 5,20 50' 18/10-1 3/2660 3 28,4g cc 4,35 20' 11/1-2 7/1640 6 25,4a cc 17,88 30'
---	---	---	-------------------------	---

MUSTANG

2140:5 24,1^{AK} 25,6^L 24,8^{AM}

Total: 31 3-0-4

434.500

5	7.m.br.v.e Horgen Tore - Rålla e Järvsöfaks Uppf: Wåsterhed Jenny, Bjuråker Äg: Karlsson Lars-Erik & Höök Leif Vit , blå vinklar och ärmbindlar; vit Lars-Erik Karlsson	23: 0 0-0-0 Lars-Erik Karlsson Bs Lars-Erik Karlsson Bs Lars-Erik Karlsson Bs Lars-Erik Karlsson Bs Lars-Erik Karlsson Bs	Bs Bs Bs Bs Bs	22: 4 0-0-0 30,2a 6.000 16/7-5 9/2140 0 30,2ag cc 21,81 25' 24/8-2 1/2160 d 13g cc 38,74 25' 21/10-5 1/2160 d 5g cc 14,39 10' 22/11-7 1/2640 d 13ag cc 64,59 25' 19/1-k 1/2160 k 27,6 -- gdk -
---	---	--	----------------------------	---

SÖR TINDER

2140:6 25,6^{AK} 25,7^M 26,4^M

Total: 101 4-5-6

476.300

6	14.m.br.v.e Idenors Tindex - Sör Åska e Snårt Troll Uppf: Söderlund Rose-Marie & Håkan Äg: Söderlund Rose-Marie & Håkan Mgrön , svart snöstjärna och ärm; mgrön Rose-Marie Söderlund	23: 0 0-0-0 Rose-Marie Söderlund H Rose-Marie Söderlund Rå Rose-Marie Söderlund Ro Rose-Marie Söderlund Ro Rose-Marie Söderlund Ro	H Rå Ro Ro Ro	22: 24 1-1-1 27,1a 125.300 30/10-5 3/2160 2 27,7 cc 5,08 10' 8/11-2 9/2160 0 28,6 cc 26,33 35' 2/12-7 1/2140 0 28,0ag cc 48,94 25' 10/12-3 9/1640 d 3ag cc 31,92 30' 30/12-2 4/2160 0 29,6g cc 75,85 30'
---	--	---	---------------------------	---

MOE TABAC

2140:7 24,8^{AK} 27,4^M 27,4^{AM}

Total: 60 5-6-10

380.000

7	11.m.br.v.e Moe Odin - Emma Tabac e Toddy Uppf: Karlsson Gerth-Ove, Östervåla Äg: Jansson Jonny & Tommy Blå , vit bröstband och blå ärmar; vit Jorma Kontio (Jonny Jansson)	23: 0 0-0-0 Per Nordlund H Per Nordlund Ro Per Nordlund G Per Nordlund Ro Per Nordlund Ro	H Ro G Ro Ro	22: 17 2-2-5 24,8a 146.500 30/10-1 4/2180 1 28,0 cc ejsp 10' 18/11-7 4/2160 0 28,6 cc 41,87 35' 29/11-5 6/1640 1 26,7a cc 11,86 25' 10/12-3 1/1640 3 27,6a cc 10,95 30' 30/12-2 4/2140 5 28,1 cc 45,95 30'
---	---	--	--------------------------	---

ELVIS TABAC

2140:8 *24,5^{AK} 24,7^K 26,9^{AM}

Total: 128 8-8-9

472.500

8	11.sv.br.v.e Idenors Tindex - Hulte Elvy e Hallsta Lotus Uppf: Karlsson Gerth-Ove, Östervåla Äg: Löfvist Camilla & Edholm Jennie Svart , gult axelparti och rött bröstb.; sv Mats E Djuse (Jennie Edholm)	23: 0 0-0-0 Allin Berg-Almaas G Billy Svedlund G Oskar Kylin Blom G Ida Olsson H Oskar J Andersson G	G G G H G	22: 3 0-0-0 9.000 12/21-3m 5/2160 0 ug cc 66,59 30' 1/22-3 5/1660 d ug cc 72,99 25' 1/3-k 1/2160 k 34,3 -- gdk 10' 10/4-4 1/2140 7 33,1g cc 20,57 - 7/5-4 2/1140 6 ita cc 42,95 50'
---	---	---	-----------------------	--

GULI BJÖRN

9



8.svbr.v.e Bork Odin -

Guli Bris e Asajerven

Uppf: Andersson F & HB Anderssons Hästar

Åg: P M Trotting HB, Kiruna

Mblå, vitt lodrätt fält; mblå

Rauno Pöllänen

2140:9	25,2 ^{AK}	27,0 ^M	*26,1 ^{AM}	Total: 42	8-5-3	415.500
	23: 0 O-O-O		22: 9 1-1-0	25,2a	89,900	
	Rauno Pöllänen	B	26/10-7	3/1640	2	25,2a cc 20,07 60'
	Rauno Pöllänen	Rå	8/11-2	8/2160	d	ug cc 23,35 25'
	Rauno Pöllänen	Bs	22/11-7	4/2640	d	uag cc 15,27 25'
	Rauno Pöllänen	G	29/11-k	1/2160	k	30,2 -- gdk -
	Rauno Pöllänen	Bs	16/12-5	2/2660	4	29,4g cc 33,08 35'

JACK M.R.

10



6.br.h.e Smedsbo Faksen -

Lundås Emelie e Rigel Jo

Uppf: Rohlin Marie, Järvsö

Åg: Eriksson Peter, m fl

Röd, m.blå exp., lodrätt fält; ärmrev.; vit

Ulf Eriksson (Peter Eriksson)

2140:10	*26,1 ^{AM}	26,1 ^M	Total: 48	7-4-6	497.200	
	23: 0 O-O-O		22: 16 1-1-2	27,9a	129,000	
	Peter Eriksson	H	18/10-1	7/2660	7	28,9g cc 2,79 20'
	Peter Eriksson	Rå	8/11-2	1/2160	4	26,1g cc 8,39 25'
	Peter Eriksson	Bs	22/11-7	12/2640	6	27,9g cc 8,56 25'
	Peter Eriksson	Bs	9/12-6	6/2180	5	27,6g cc 4,72 50'
	Peter Eriksson	Bs	16/12-5	5/2660	3	29,3 cc 11,27 35'

MÅNBEST A.M.

11



8.svbr.h.e Månprinsen A.M. -

Risla e Slogum Jörn

Uppf: Öberg AnnaMaria & Melander Gunnar

Åg: Öberg AnnaMaria & Melander Gunnar

Röd, grå hängslen och ärmbindlar; grå

Gunnar Melander

2140:11	23,6 ^{AK}	26,3 ^M	25,2 ^{AM}	Total: 44	2-10-6	418.600
	23: 0 O-O-O		22: 7 0-0-2	23,6a	44,000	
	Gunnar Melander	G	4/8-2	8/1640	0	23,6a cc 27,45 50'
	Gunnar Melander	Bs	24/8-2	3/2160	3	26,3 cc 5,49 25'
	Gunnar Melander	G	8/9-7	2/2140	4	26,5a cc 32,64 35'
	Gunnar Melander	Bs	22/11-7	6/2640	8	28,6a cc 13,39 25'
	Gunnar Melander	Ro	2/12-7	3/2140	4	26,8a cc 13,42 35'

ATG

LD-2

V4-4

V5-1

TRIO

TVILLING

KOMB

V&P

bankod // 16

ÅLDERSGRÄNS 18 ÅR. STÖDLINJEN.SE



SPELA PÅ GÄVLETRAVET

Våra spelvärdar finns på plats för att höja spelupplevelsen såväl som den totala upplevelsen för dig. Spelvärdarna är beredda att hjälpa dig med det digitala spelet eller andra frågor som rör besöket.

Läs mer på spelarguiden.com.

Spela i ATG-appen så stöttar du Gävletravet!

Ladda ned appen på AppStore för iPhone eller Google Play för Android.

Logga in och gå på Mitt konto. Dela din plats under "Stötta din bana".

Genom att göra dig synlig i appen och lägga dina spel i den så stöttar du Gävletravet då ATG betalar provision på det spelet.

Gratis wifi
på Gävletravet:

Banguest

Lösenord:

Zoogin12

LÄR DIG SPELA
I MOBILEN
HÄR!



SPEL.ARGUIDEN.COM

Genom att spela i appen stöttar du Gävletravet

VINNARBORDET

Har du häst i träning på Gävletravet och hästen vinner här hemma bjuder vi på middag på travrestaurangen. Inbjudan skickas till dig som står som företrädare efter hästens seger.

Vinnarbordet december 2022:

12/12 Ploquepin

12/12 Mitzzy Gold

22/12 Winchester

22/12 Staro Onyourmarks

22/12 Mitzzy Gold

22/12 Ares Face

Sofia Eriksson, Huddungeby
Sjöblom Gruppen AB & Fjellström Häst AB
OKB Stable AB, Östervåla
AB Kungsholmen Hästar, med flera
Sjöblom Gruppen AB & Fjellström Häst AB
Easy KB, Uppsala





3-åriga och äldre 35.001 - 90.000 kr. Körsvenskrav kat. 2. Körsvenner födda 050126 eller tidigare.

1640 m. Autostart. 12 startande.

Pris: 25.000-12.500-8.500-6.500-5.500-4.500-(3.000)-(3.000) kr. Lägst 1.500 kr till alla tävlande.

Hederspris till segrande hästs ägare.

RESULTAT	1	2	3	SEGERTID	
TEMPO	500m	1000m	1500m	2000m	Sista 500m

ZIROSHI

1640:1 **15,0^{AM}** **17,1^M**

Total: **14 2-0-0**

98.000

1



4.br.s.e Southwind Frank -
Miss Wall Star e From Above
Uppf: Varps Gärd AB, Strömstad
Äg: P N Gruppen AB, Gävle
Svart, vita staplar; vit
Ulf Ohlsson (Fredrik Palm)

23: 2 1-0-0	15,2a	31,500	22: 12 1-0-0	15,0a	66,500				
Mats E Djuse	G		29/11-2	4/2140	5	17,3	¢ c	20,45	40'
Rikard N Skoglund	Bs		9/12-1	5/2140	6	18,6ag	¢ c	5,72	40'
Mika Forss	Bs		20/12-3	4/2140	5	17,1	¢ c	29,37	25'
Mats E Djuse	G		9/1-3	2/2140n	0	18,7g	¢ c	19,53	30'
Rikard N Skoglund	Ro		20/1-5	9/1640	1	15,2a	¢ c	25,20	30'

COOKIE BRODDA

1640:2 **15,7^{AK}** **17,6^M**

Total: **16 1-0-2**

53.500

2



6.mbr.s.e Infinitif -
Celebrity Venus e Angus Hall
Uppf: Brodda International HB, Lund
Äg: Hedlund Lennart E, Leksand
Blå, vit axp. och stolpar, blå/röd ärm; bl
Claes Eskilsson

23: 1 1-0-0	16,6a	10,000	22: 13 0-0-2	15,7a	42,500				
Claes Eskilsson	Rå		7/10-10	5/2140	6	17,0a	¢ c	27,22	25'
Joakim Eskilsson	Rå		15/10-7	6/2140	3	17,5a	¢ c	3,68	10'
Joakim Eskilsson	Ro		7/11-6	1/2140	7	17,4a	¢ c	25,72	10'
Claes Eskilsson	S		16/11-2	2/1640	0	15,7a	¢ ¢	56,92	40'
Claes Eskilsson	G		16/1-6	10/2140	1	16,6a	¢ c	4,18	10'

PRINCESS D'AMOUR

1640:3 **15,2^{AK}** **16,2^K**

Total: **25 1-0-2**

87.700

3



6.br.skm.s.e Lovely Lidob -
Pearl Princess e Tap In
Uppf: Stall Ping Pong HB, Stråtjärå
Äg: Stall Ping Pong HB, Stråtjärå
Svart, röd stjärna i vit rundel; röd
Billy Sveldun (Jeanette Widén Ehrenberg)

23: 0 0-0-0			22: 10 0-0-0	15,2a	17,100				
Lucas H Vikström	Bs		19/8-11	1/1640	5	15,2a	¢ c	48,16	10'
Bo Eklöf	H		28/8-8	3/1660	4	16,2	¢ ¢	12,56	10'
Lucas H Vikström	Bs		21/10-8	10/2140	8	19,7a	¢ c	32,06	10'
Lucas H Vikström	Bs		11/11-5	1/1640	d	12ag	¢ c	54,80	10'
Mats E Djuse	Bs		9/12-11	3/1640	0	16,6a	¢ c	11,19	10'

PELAS SANTHOS

1640:4 **16,4^K**

Total: **9 1-1-1**

78.200

4



5.sv.br.v.e Quite Easy U.S. -
Pelas Joy e Egon Lavec
Uppf: Söderborg Pernilla & Hillberg Patrick
Äg: Söderborg Pernilla & Hillberg Patrick
Mblå, vitt lodrat fält; mblå
Rauno Pöllänen (Pernilla Söderborg)

23: 0 0-0-0			22: 6 0-1-1	39,400					
Claes Sjöström	E		7/6-10	8/1640	2	16,4	¢ c	24,32	30'
Dwight Pieters	Ro		17/6-5	8/2160	5	16,5	¢ c	24,31	30'
Linus Lönn	Rå		4/7-3	1/2160n	7	17,6	¢ c	57,79	20'
Linus Lönn	Rå		18/7-9	3/2160	6	16,9	¢ c	31,09	20'
Oskar Florhed	H		2/8-2	3/2160	7	18,0	¢ c	54,02	20'

COBE TESS

1640:5 **17,1^{AM}** **18,0^M**

Total: **9 0-2-0**

43.000

5



5.br.v.e Yarrak Boko -
Kiss Me Karsk e Defi d'Aunou
Uppf: Svensson Teres & Andersson Lars-Erik
Äg: Travtränare Tony Eliasson AB, m fl
Mörkblå, vit/mörkblå 2-delad ärm; vit
Mattias Hansson (Tony Eliasson)

23: 2 0-0-0	17,1a	4,000	22: 7 0-2-0	18,9a	39,000				
Tony Eliasson	G		1/11-3	12/2140	d	11g	¢ c	133,53	25'
Mattias Hansson	G		12/12-3	2/2140	d	ug	¢ c	71,46	30'
Mattias Hansson	G		22/12-3	1/2140n	0	18,9a	¢ c	82,38	30'
Mattias Hansson	G		9/1-4	11/2640n	0	19,1a	¢ c	285,69	40'
Tony Eliasson	G		16/1-6	12/2140	4	17,1a	¢ c	20,57	10'

WINCHESTER

1640:6 ***16,7^{AM}** **17,2^M**

Total: **5 2-0-0**

63.500

6



4.mbr.v.e Bold Eagle -
Taj Mahal e Viking Kronos
Uppf: Erik Adielsson Catchdriving AB, m fl
Äg: OKB Stable AB (Kyllin Blom O), Östervåla
Svart, sidofält i orange; svart
Oskar Kylin Blom

23: 0 0-0-0			22: 5 2-0-0	16,7a	63,500				
Ulf Ohlsson	F		30/5-1	7/2140	0	19,1ag	¢ c	5,65	25'
Ulf Ohlsson	Bs		10/6-10	10/2140	6	17,2	¢ c	25,40	40'
Ulf Ohlsson	Rå		25/6-1	3/2140	d	8g	¢ c	11,65	25'
Oskar Kylin Blom	G		22/12-1	12/2140	1	18,9a	¢ c	17,49	25'
Oskar Kylin Blom	Ro		30/12-4	12/2140	1	16,7ag	¢ c	4,42	30'

ARES

1640:7 **14,1^{AK}** **16,2^M**

Total: **11 1-0-2**

81.500

7



4.sv.br.h.e Lavec Kronos -
Ninepoints Ariel e Good As Gold
Uppf: SG:s Potatis AB, m fl (Westholm Jörgen)
Äg: Stall Ica Tierp - Easy
Mblå, röd/vit vinkel och ärmrev; mblå
Erik Lindgren

23: 1 0-0-0	16,3a	10,000	22: 10 1-0-2	14,1a	71,500				
Jorma Kontio	G		3/10-3	9/2140	6	16,2	¢ c	41,59	40'
Erik Lindgren	Ro		7/11-6	2/2140	1	17,1a	¢ c	4,13	10'
Erik Lindgren	G		19/11-5	2/1640	4	14,1a	¢ c	8,65	25'
Erik Lindgren	G		22/12-3	3/2140n	3	17,5a	¢ c	4,89	40'
Erik Lindgren	S		4/1-2	4/2140	5	16,3a	¢ c	32,90	60'

B.B.EIGHT

1640:8 **16,2^{AM}** **15,6^M**

Total: **20 0-1-2**

79.400

8



6.br.v.e Googoo Gaagaa -
Foretta e Spottite Lobell
Uppf: Martell Lena, Stänga
Äg: Stall Gogo HB, Kungsängen
Svart, gult axelparti och rött bröstb.; sv
Mats E Djuse (Ulrika Wällstedt)

23: 0 0-0-0			22: 12 0-1-1	16,2a	46,500				
Magnus A Djuse	E		17/3-3	4/2160	3	15,6	¢ c	56,56	25'
Rikard N Skoglund	Rå		18/7-9	7/2160	2	16,7	¢ c	4,80	20'
Magnus A Djuse	Ro		21/10-3	1/2640	0	18,4	¢ c	8,38	35'
Rikard N Skoglund	S		2/12-4	2/2140n	0	16,8a	¢ c	28,93	40'
Björn Goop	S		14/12-4	3/2640	0	18,1a	¢ c	4,53	40'

EDELWEISS

9



4.mbr.v.e Panne de Moteur -
Uniflorus e Andover Hall
Uppf: Menhammar Stuteri AB, Ekerö
Åg: Hofling Stefan, Gävle
Blå, vit stjärna, vita ärmsömmar; blå
Rikard N Skoglund (Stefan Hofling)

1640:9 **17,3^M** **15,8^M**

23: O O-O-O
Mats E Djuse H
Oskar J Andersson G
Rikard N Skoglund G
Rikard N Skoglund Bs
Rikard N Skoglund G

22: 7 1-0-0 17,3a 81,500
27/5-1 8/2140 **4** 17,3a
14/6-2 1/2140 **8** 15,8
1/11-3 8/2140 **5** 16,4
22/11-3 6/2140 **1** 17,3
12/12-4 9/2140 **5** 17,3a

Total: 7 1-0-0

81.500

cc 14,09 40'
cc 84,11 40'
c 17,96 25'
c 3,58 40'
cc 18,07 40'

SPELA I ATG® APPEN

ATG

V5-2

TRIO

TVILLING

KOMB

V&P

bankod // 16

ÅLDERSGRÄNS 18 ÅR. STÖDLINJEN.SE

Tävlingsprogram 2023



Större lopp 2023

6/4: Påskägget, Lars Axelssons lopp, Sören Erikssons lopp, Sven-Erik Landins Ungdomslopp.
20/5: H.K.H. Prins Daniels lopp, Gunnar Wallbergs Minne, Mofaksans Stolopp, Activateds Stolopp.
13/6: Gävletravets Mästarpokal.
3/8: Damklubbens Guldlopp.
7/9: Fyraårigsstjärnan.
26/10: Jöns Olofssons Minne, Leufsta-loppet.
30/12: Gävle Stora Pris, E3-Revanschen ston.

1 Måndag 9 jan * Start 18.20	2 Måndag 16 jan * Start 17.45	3 Torsdag 26 jan * Start 12.20	4 Torsdag 9 feb * Start 18.20	5 Söndag 19 feb * Start 13.45	6 Torsdag 2 mars * Start 12.20	7 Söndag 12 mars * Start 13.45	8 Måndag 20 mars * Start 18.20	9 Fredag 31 mars * Start 12.20	10 Torsdag 6 april *** Start 18.00
11 Tisdag 18 april * Start 17.45	12 Torsdag 27 april * Start 18.20	13 Lördag 6 maj * Start 18.30	14 Lördag 20 maj STL *** Start 14.45	15 Tisdag 30 maj * Start 17.45	16 Onsdag 7 juni * Start 15.45	17 Tisdag 13 juni * Start 18.20	18 Onsdag 21 juni * Start 15.45	19 Fredag 30 juni * Start 18.20	20 Onsdag 26 juli * Start 15.45
21 Torsdag 3 aug * Start 18.20	22 Fredag 11 aug * Start 12.20	23 Måndag 21 aug * Start 12.20	24 Måndag 28 aug * Start 17.45	25 Torsdag 7 sep * Start 18.20	26 Torsdag 14 sep * Start 17.45	27 Lördag 23 sep * Start 11.10	28 Torsdag 5 okt * Start 17.45	29 Torsdag 12 okt * Start 18.20	30 Torsdag 19 okt * Start 12.20
31 Torsdag 26 okt * Start 18.20	32 Tisdag 31 okt * Start 12.20	33 Tisdag 7 nov * Start 18.20	34 Tisdag 14 nov * Start 17.45	35 Tisdag 21 nov * Start 18.20	36 Onsdag 29 nov * Start 12.20	37 Torsdag 7 dec * Start 18.20	38 Onsdag 13 dec * Start 12.20	39 Lördag 30 dec STL *** Start 14.45	

Heldegår ponnytrav: Fredag 16 juni och Söndag 18 juni.

Senaste nytt: www.gavletravet.se

Mörkblå = V75, Lila = V86, Orange = V64,
Grön = Lunchtrav, Ljusblå = Saxbana, Gul = Bredlopp
Med reservation för eventuella ändringar i programmet

PROGRAMPRENUMERATION 2023



En helårsprenumeration på Gävletravets travprogram 2023 till våra 39 tävlingsdagar kostar 500 kr.
Går din prenumeration snart ut vill vi ha din betalning i god tid så vi hinner förlänga den. Är du osäker kan du maila mathias.gustafsson@gavle.travsport.se för att se när just din prenumeration går ut.
Betala in summan på vårt bankgironummer: Gävle BG: 237-1144.
Swish: 123 219 3084
Märk betalningen med programprenumeration och kom ihåg att skriva ditt namn och dina adressuppgifter samt personnummer.

LOPPARKIVET PÅ GÄVLETRAVETS HEMSIDA

Alla lopp (inkl. kval- och premie samt ponny och Babyrace) som körs på Gävletravet kan ni se i lopparkivet på Gävletravets hemsida www.gavletravet.se några minuter efter målgång. Utmärkt service om ni inte kan vara på plats eller vill se loppet i efterhand.

Ni kan även hitta loppet via youtube (sök på "Gävletravet").



6

GÄVLE

2140 M VOLTSTART

START 14.07



3-åriga och äldre högst 35.000 kr. Körsvenskrav kat. 2. Körsvänner födda 050126 eller tidigare.

2140 m. Voltstart.

Pris: 25.000-12.500-8.500-6.500-5.500-4.500-(3.000)-(3.000) kr. Lägst 1.500 kr till alla tävlande.

Hederspris till segrande hästs ägare.

RESULTAT	1	2	3	SEGERTID	
TEMPO	500m	1000m	1500m	2000m	Sista 500m

FRIDAS MOON WALKER 2140:1 *18,5^M Total: 2 1-0-1 35.000

1	5.br.s.e Super Photo Kosmos -	23: 2 1-0-1 18,5 35,000	22: 0 0-0-0						
	Fridas Starfighter e Quite Easy U.S.	Erik Lindegren G	9/20-p	5/2140	p	31,3g	--		-
	Uppf: L Nilfsfors Veterinär AB, Vallentuna	Erik Lindegren H	10/5-k	1/2140	k	27,0g	--		ejg
	Äg: L Nilfsfors Veterinär AB, Vallentuna	Erik Lindegren G	22/12-k	6/2140	k	19,4	--		gdk
	Mblå, röd/vit vinkel och ärmrev; mblå	Erik Lindegren Ro	6/1-1	5/2140	3	19,0g	cc	35,62	30'
	Erik Lindegren Bs	19/1-6	1/2140	1	18,5	cc	3,76	25'	

MISS ANN NOA BELL 2140:2 17,8^M 19,3^{AM} Total: 8 0-0-0 29.000

2	4.br.s.e Lord Capar -	23: 0 0-0-0	22: 8 0-0-0 17,8 29,000						
	Bips Ann Noa Bell e Gentle Star	Petter Karlsson Vi	13/9-7	1/2120	8	21,3	cc	47,22	40'
	Uppf: Skogh Hans-Ove, Rimbo	Hans-Ove Skogh S	12/10-5	3/2140	8	19,1	cc	326,68	60'
	Äg: Stall Noa Bells	Mika Forss S	28/10-1	2/2140	0	19,3a	cc	68,90	60'
	Svart, sidofält i orange; svart	Mats E Djuse S	10/11-1	10/2140	5	19,0	cc	19,17	40'
Oskar Kylin Blom (Hans-Ove Skogh)	Oskar Kylin Blom S	30/11-5	5/2140	0	20,1	cc	103,00	60'	

EXPOSED SOX 2140:3 18,0^K 20,4^{AK} 19,6^M Total: 3 0-1-0 26.650

3	3.br.s.e Face Time Bourbon -	23: 1 0-1-0 19,6 15,000	22: 2 0-0-0 18,0 11,650						
	Dacey Spicey e Broadway Hall	Tomas Pettersson Bs	22/7-k	4/2140	k	20,0	--		gdk
	Uppf: Boholm Joakim & Mitchell Craig	Tomas Pettersson S	2/8-1	4/1640	5	18,0g	cc	4,91	40'
	Äg: Stall Powerladies 1	Tomas Pettersson Å	25/-8-3	3/1640	6	20,4ag	cc	16,82	100'
	Bla, röd/mblå/röd axelskärp och ärm;b;blå	Jenni H Åsberg B	11/1-1	5/2140n	2	19,6	cc	9,48	30'
Tomas Pettersson									

JEPPAS WATSON 2140:4 20,0^M Total: 4 0-0-1 19.000

4	4.mbr.v.e El Mago Pellini -	23: 0 0-0-0	22: 4 0-0-1 20,0 19,000						
	Sleek Agent e Cantab Hall	Per Lennartsson S	21/9-3	3/2140	d	ug	cc	129,04	60'
	Uppf: Ekström Pia & Robert, Åland	Jan Söderström Ma	15/11-k	2140	k	21,7	--		gdk
	Äg: Söderström Jan, Andreas & Marie	Kaj Widell S	23/11-1	2/2140	0	23,6	cc	117,92	40'
	Vit, blå axelparti/triangel/ärm; blå	Torbjörn Jansson S	21/12-1	4/2140	7	20,0	cc	83,70	60'
Kaj Widell (Andreas Söderström)	Kaj Widell Ro	30/12-1	4/2140	3	20,6	cc	42,90	30'	

MADAME DE BEAUVOIR 2140:5 18,4^M 19,1^{AM} Total: 6 0-0-0 29.300

5	4.br.s.e Tobin Kronos -	23: 0 0-0-0	22: 5 0-0-0 18,4 22,500						
	Aces Montana e Jobie Tempest	Robert Wilhelmsson G	21/4-4	1/2140	6	18,4g	cc	54,91	40'
	Uppf: Ekström Anette, Sandviken	Robert Wilhelmsson G	7/5-1	4/2140	8	18,6	cc	30,65	40'
	Äg: Ekström Anette, Sandviken	Robert Wilhelmsson Bs	24/5-8	9/2140	0	19,8	cc	64,32	25'
	Svart, röd/vit/svart och vit ärm;b; sva	Robert Wilhelmsson G	10/11-2	9/2140	6	18,6	cc	45,29	40'
Robert Wilhelmsson (Anette Ekström)	Anders Pälerfält Ro	23/12-1	4/2140	8	20,1	cc	39,99	40'	

TUMBLE ONE 2140:6 19,2^M 19,2^{AM} Total: 8 0-0-0 30.900

6	4.br.v.e Tumble Dust -	23: 1 0-0-0 21,9 1,500	22: 7 0-0-0 19,2 29,400						
	Regina One e Jobie Tempest	Petter Karlsson Ö	3/11-3	1/2140	7	19,3	cc	81,39	40'
	Uppf: Ågren Anna, Sandviken	Mats E Djuse Ro	14/11-8	4/2140	0	19,2	cc	24,87	30'
	Äg: Ågren Anna, Sandviken	Ulf Ohlsson S	25/11-1	4/2140	5	19,2a	cc	46,65	40'
	Svart, lila vinkel och ärmrevärer; svart	Billy Svedlund Bs	20/12-5	4/2140	5	21,4	cc	73,17	25'
Billy Svedlund (Anna Ågren)	Claes Sjöström Ro	15/1-1	4/2140	0	21,9g	cc	31,27	30'	

FORMULA POWERGIRL 2140:7 18,4^M Total: 4 0-0-1 23.000

7	4.br.s.e Formula One -	23: 0 0-0-0	22: 4 0-0-1 18,4 23,000						
	Double Powergirl e Gentle Star	Rauno Pöllänen G	25/8-k	1/2140	k	18,8	--		gdk
	Uppf: K Mularis Industrijänt AB, Forsbacka	Rauno Pöllänen G	22/9-2	10/2140	4	19,7	cc	9,18	-
	Äg: K Mularis Industrijänt AB, Forsbacka	Rauno Pöllänen G	13/10-5	12/2140	3	18,4	cc	10,71	25'
	Mblå, vitt lodrätt fält; mblå	Rauno Pöllänen G	10/11-2	1/2140	8	19,5g	cc	8,27	40'
Rauno Pöllänen	Rauno Pöllänen G	29/11-6	2/2160	8	21,6g	cc	20,37	25'	

NONSTOP KÄLL 2140:8 18,1^M 19,4^{AM} Total: 6 0-0-2 28.500

8	5.mbr.v.e From Above -	23: 2 0-0-1 18,1 10,000	22: 3 0-0-1 20,0 18,000						
	Aleva Käll e Supergill	Claes Eskilsson Ro	3/9-2	11/2140	0	20,0	cc	18,38	30'
	Uppf: Dahlqvist B, Tranås	Claes Eskilsson E	6/12-1	4/2140	3	20,2	cc	14,79	30'
	Äg: Team Wincent H B, Leksand	Joakim Eskilsson G	22/12-1	2/2140	4	19,4a	cc	35,56	25'
	Svart, blå bröstb med triangel; svart	Joakim Eskilsson G	9/1-2	3/2140n	3	18,1	cc	57,12	25'
Joakim Eskilsson (Lars Stenvall)	Joakim Eskilsson Bs	19/1-6	2/2160	0	20,9	cc	9,30	25'	

CHANSVÄRDERING 3-1-7-9

VÄSTERBO CHIENNE

2140:9 **17,9^M**

Total: 4 0-1-0

25.000

9



5.br.s.e Pato -
Trottingen e From Above
Uppf: VästerboStuteri AB(Demmers)&JohanssonM
Åg: Larsson Jens & Hagström Anna
Blå, vit bröstband och blå ärmar; vit
Jorma Kontio (Jens Larsson)

23: 1 0-0-0	19,7	1,500	22: 2 0-1-0	17,9	21,500
Oskar Kylin Blom	G		12/21-k	1/2140	k 21,3
Emilia Leo	G		12/21-7	3/2140	7 19,6
Emilia Leo	S		26/1-3	2/2140	2 17,9
Emilia Leo	S		16/2-4	7/2140	0 19,2
Emilia Leo	S		11/1-1	4/2140	0 19,7g

--	gdk	-
cc	19,38	25'
cc	32,07	40'
cc	37,79	40'
cc	25,33	60'

YOUNGER

2140:10 ***18,6^M 21,6^{AM}**

Total: 7 1-0-0

33.500

10



5.mbr.v.e Infinitif -
Platina e Quaker Jet
Uppf: Gubb-Dan HB, Dala-Husby
Åg: Hooligan Stable AB, Järfälla
Svart, blå axlar, sidor och ärm;.; sva
Jimmy Dahlmán

23: 0 0-0-0			22: 5 1-0-0	18,6	31,000
Marcus Lilius	S		9/3-8	10/2140	0 21,6ag
Magnus A Djuse	Ro		8/8-7	1/2140	d 6ag
Anders Eriksson	G		1/9-3	5/2140	d 5ag
Ulf Ohlsson	Ro		19/9-9	3/2140	d ug
Jimmy Dahlmán	G		9/1-k	5/2140n	k 21,1

cc	13,83	40'
cc	6,71	30'
cc	10,12	25'
cc	19,08	30'
--	gdk1	-

FREDENS IDEFIX

2140:11 **18,6^M 18,4^{AM}**

Total: 9 0-1-0

28.500

11



6.br.v.e Sinou Madrik -
la e Daguet Rapide
Uppf: Carlsson Tommy, Östervåla
Åg: Carlsson Tommy, Östervåla
Blå, gul/röda korslagda axelskärp; blå
Tommy Carlsson

23: 1 0-0-0	18,6	25,500	22: 5 0-1-0	18,8	25,500
Tommy Carlsson	S		20/11-2	1/2140n	5 19,4a
Tommy Carlsson	G		29/11-6	10/2140	d ug
Lars-Åke Söderholm	E		6/12-1	2/2160	2 18,8
Tommy Carlsson	G		22/12-3	8/2140n	6 18,4a
Tommy Carlsson	G		9/1-2	5/2160n	0 18,6

cc	28,78	10'
cc	165,79	25'
cc	38,07	30'
cc	91,84	40'
cc	107,46	25'

LUX W.

2140:12 **17,9^M**

Total: 5 0-0-1

22.500

12



4.br.h.e Executive Caviar -
Empyrean Hanover e Yankee Glide
Uppf: Wistrand Margitha, Åland
Åg: Wistra AB, Hargshamn
Röd, m.blå axp., lodfält och ärmrev.;vit
Ulf Eriksson (Tiffany Wistrand)

23: 0 0-0-0			22: 5 0-0-1	17,9	22,500
Anders Eriksson	Ro		18/11-1	3/2140	0 25,5g
Ulf Eriksson	G		29/11-6	5/2140	3 17,9
Anders Eriksson	S		7/12-1	6/2140	0 ug
Torbjörn Jansson	E		13/12-8	5/2140	4 18,2
Ulf Eriksson	Bs		20/12-5	3/2140	6 22,2g

cc	40,83	30'
cc	50,17	25'
cc	15,49	40'
cc	9,96	25'
cc	9,05	25'

SPELA I ATG® APPEN

ATG

V5-3

V3-1

TRIO

TVILLING

KOMB

V&P

bankod // 16

ÅLDERSGRÄNS 18 ÅR. STÖDLINJEN.SE

HÄNT SEN SIST GÄVLETRAVET

Bollnäs 19 januari

Cash Number (e. Cash And Go 3,3 miljoner) har visat fin form i flera starter utan seger. Nu fick han ett perfekt smyglopp i rygg på ledaren och med lucka 250 kvar avgjorde han på ett mycket fint sätt för **Robert Wilhelmsson** som också är ägare med sambon **Madelene Johansson**. Segertid 17,9/2640 meter och 25.000 kronor.

Lova Lux (e. Norheim Svenn) visade fin form i sin debut som trea i mål för **Robert Wilhelmsson** efter en fin avslutning. Nu var det långt fram varvet kvar, men ut på sista långsidan fick Lova Lux upp farten och hon kunde avgöra på ett säkert sätt efter en fin avslutning. Segertid 37,0/2160 meter och 25.000 kronor till ägaren **Anders Högberg** med **Madelene Johansson** som skötare.

Fridas Moon Walker (e. Super Photo Kosmos) visade fin fart som trea i mål i sin debut på Romme efter en startgalopp. Från andra utvägigt avgjorde hon på ett fint sätt sista 700 utan rygg för sin tränare **Erik Lindegren**. Segertid 18,5/2140 meter och 25.000 kronor till **L Nilsfors Veterinär AB** i Sollentuna.

Remember Me B.J. (e. Ken Warkentin) fick också hon ett perfekt smyglopp till en säker seger för **Erik Lindegren**. Erik prickade starten perfekt från sjundespar på tillägg till andra utvägigt, vilket skulle visa sig vara avgörande och 25.000 kronor till uppfödaren, ägaren och tränaren **Maud Johansson** i Östhammar.

Solvalla 18 januari

Kalle Taxam (e. Make it Happen) har i flera lopp svarat för starka insatser utan att räkka till seger. Nu från innerspar bakom bilen fick han ett perfekt smyglopp i tredje vägigt. 400 kvar fick han chansen att utmana och via fjärdespar 250 kvar avgjorde han på ett starkt sätt mot Feel the Benefit (tränare Fredrik Wallin) som skaffat sig



Cash Number vid segern i Bollnäs med Robert Wilhelmsson som öger häten med Madelene Johansson.

greppet in på upploppet. Segertid 14,7a/2640 och 80.000 kronor till tränaren **Rauno Pöllänen** som också är ägare under namnet **Rauno Pöllänen Stable AB med flera**.

"Han var grym. Nu fick vi ett bra lopp och på förhand hade jag önskat ett lopp i rygg på ledaren eller i tredje vägigt. Nu löste det sig helt perfekt med lucka i sista sväng och jag hade mycket sparat. Det finns fortfarande en mycket bra utveckling i honom", sade Rauno.

Oskar Kylin Blom prickade starten fint med **Ess Mahatma** (e. Maharajah) som från springspar i volten kunde ta hand om spets. Där fick han bestämma tempot till en säker seger i andra segern i den 21:a starten. Segertid 15,5/2140 meter och 80.000 kronor till **Firma Stall Ess** med **Fredrik Wallin** som tränare och **Ellen Bergström** som skötare. Mormor Västerbo Highness har också lämnat Västerbo Highflyer (5,1 miljoner) och Västerbo Loveboat (2,3 miljoner).

Text: J-E Gustafsson
Foto: Christer Norin
Fortsättning på sidan 19.



7

GÄVLE

2140 M AUTOSTART

START 14.27

3-åriga och äldre svenska och norska kallblodiga 100.001 - 225.000 kr. Körsvenskrav kat. 2. Körsvänner födda 050126 eller tidigare. 2140 m. Autostart.

Pris: 25.000-12.500-8.500-6.500-5.500-4.500-(3.000)-(3.000) kr. Lägst 1.500 kr till alla tävlande.

Hederspris till segrande hästs ägare.

RESULTAT	1	2	3	SEGERTID	
TEMPO	500m	1000m	1500m	2000m	Sista 500m

GARLI MOE BALDER (NO) 2140:1 31,0^{AK} 29,3^K 32,7^{AM} Total: 38 2-1-3 113.871

1		10,sv.v.e Bokli Balder -	23: 1 0-0-0 1.500	22: 1 0-0-0 31,0a 5.000						
		Moe Sigyn e Elding	Per Linderöth H	10/21-2	4/2160	5	31,5	cc	12,18	30'
		Uppf: Moe Tor Martin, Norge	Peter Eriksson Bs	10/21-2	1/1640	6	30,4g	cc	68,14	30'
		Äg: Stenqvist Anders, Sala	Kajsa Frick Ro	14/11-k	1/2160	k	35,8g	--	gdk	-
		Blå , vit bröstband och blå ärm; vit	Jorma Kontio Ro	5/12-2	12/1640	6	31,0ag	cc	36,78	30'
Ro		Jorma Kontio (Malin Stenqvist)	Claes Sjöström Ro	15/1-6	3/2140	0	34,6g	cc	32,49	35'

HYNDLAS KRUMELUR 2140:2 29,7^{AM} 29,0^K Total: 20 0-3-3 116.700

2		7,sv.v.e Mänprinsen A.M. -	23: 1 0-0-0 6.400	22: 13 0-2-2 29,7a 77.000						
		Hyndla e Elding	Jonna Andersson Ro	14/10-4	2/2140	5	29,7a	cc	81,49	30'
		Uppf: Palmqvist Gunnel & Andrén Karin	Jonna Andersson Rå	22/10-6	7/1660	d	ug	cc	11,05	22'
		Äg: Palmqvist Gunnel, Djurås	Claes Eskilsson Ro	5/12-2	7/1640	4	29,8a	cc	59,68	30'
		Blå , vit axp. och stolpar, blå/röd ärm; bl	Claes Eskilsson Bs	16/12-2	7/2140	5	31,7a	cc	21,39	30'
Ro		Claes Eskilsson (Gunnel Palmqvist)	Claes Eskilsson Ro	15/1-6	5/2140	5	32,8	cc	74,12	35'

ÖNNES HEIMER 2140:3 30,7^{AM} 29,8^K Total: 26 1-3-1 131.400

3		6,mg.br.v.e Smedheim Solan -	23: 0 0-0-0	22: 9 0-1-0 30,7a 44.700						
		Önnes Lova e Järvsöfaks	Olle Alsén Ro	8/8-8	1/1660	d	14g	cc	69,06	30'
		Uppf: Ungman Marie, Alfita	Mattias Hansson H	21/8-4	10/1660	7	29,8	cc	111,77	30'
		Äg: Firma Hera Norrgården	Olle Alsén Bs	9/9-5	10/2140	d	ug	cc	53,68	25'
		Mörkblå , vit/mörkblå 2-delad ärm; vit	Mattias Hansson Bs	16/12-2	12/2140	0	35,5a	cc	59,63	30'
Ro		Mattias Hansson (Elisabet Sundgren)	Jenny A Björk G	9/1-km	1/2180n	k	dlg	--	eigl	-

GULI BAMSE 2140:4 *28,9^K Total: 20 3-0-2 135.000

4		5,sv.br.v.e Tekno Odin -	23: 1 0-0-0 1.500	22: 12 2-0-2 95.500						
		Havängs Brummelisa e Lome Elden	Towe M Wallin G	13/10-1	5/1640	d	8g	cc	38,93	25'
		Uppf: Andersson F & HB Anderssons Hästar	Towe M Wallin Rå	22/10-6	8/1660	d	2g	cc	66,01	22'
		Äg: Team Towe Wallin HB, Eskilstuna	Ulf Ohlsson Ö	11/11-4	8/2160	3	29,6	cc	40,80	25'
		Svart , vita staplar; vit	Jorma Kontio E	13/2-4	1/1640	1	28,9	cc	2,46	25'
E		Ulf Ohlsson (Cathrine Wallin)	Ulf Ohlsson Ro	15/1-6	1/2140	d	3g	cc	4,19	35'

GULI SMILLA 2140:5 28,1^{AK} 28,5^K 31,3^{AM} Total: 29 1-2-3 152.200

5		5,br.s.e Smedsbo Faksen -	23: 1 0-0-0 1.500	22: 18 0-1-3 28,1a 82.400						
		Ternemy e Elding	Kajsa Frick Ö	11/11-4	2/2140	d	8g	cc	10,86	25'
		Uppf: Andersson F & HB Anderssons Hästar	Kajsa Frick Rå	24/11-5	9/1640	6	28,1a	cc	58,33	25'
		Äg: Kajsa Frick AB & Engstrand Börje	Kajsa Frick Ro	5/12-2	8/1640	3	29,5a	cc	18,53	30'
		Blå/vit , diagonalt delad, revär; blå	Kajsa Frick Ro	17/12-1	2/2140	2	31,0	cc	5,15	35'
Rå		Kajsa Frick	Kajsa Frick Ro	15/1-6	3/2160	d	10g	cc	15,31	35'

SKUGGFAKSEN 2140:6 31,0^{AK} 29,8^K 31,1^{AM} Total: 14 3-1-2 152.800

6		5,br.v.e Fakse -	23: 3 1-1-0 31,1a 60.000	22: 11 2-0-2 31,0a 92.800						
		Fräcka Pyret e Bork Rigel	David Nyländer Bs	20/12-8	3/2140	1	31,9	cc	5,09	30'
		Uppf: Klocker Angelica, Smedjebacken	David Nyländer B	27/12-7	4/2160	6	33,1g	cc	3,75	30'
		Äg: David Nyländer AB, Rättvik	David Nyländer B	3/1-5	3/1640	2	29,8	cc	9,23	35'
		Svart , vitt bröstband och silv axel; svart	David Nyländer B	11/1-5	1/2140n	4	31,1a	cc	28,84	40'
Rå		Kevin Svedlund (David Nyländer)	Mats E Djuse Ro	15/1-6	6/2140	1	32,1	cc	2,89	35'

RUTBO BRASSE 2140:7 30,5^{AM} 28,5^K Total: 45 1-9-5 200.700

7		7,gbr.v.e Farmbaron -	23: 2 0-0-0 11.300	22: 25 0-7-3 30,5a 114.300						
		Idenors Louise e Elding	Emma Lindkvist Bs	1/12-6	1/2140	3	29,4	cc	57,63	25'
		Uppf: Karlsson Anders K, Säter	Emma Lindkvist Ro	10/12-10	4/2140	2	31,1	cc	3,54	10'
		Äg: Lindkvist Emma & Karlsson Anders K	Emma Lindkvist E	13/12-4	9/1660	3	28,5	cc	27,87	25'
		Lila , vita stj, vitt bröstb, rev; vit	Emma Lindkvist Ro	6/1-5	8/1640	5	29,9	cc	33,84	30'
Ro		Emma Lindkvist	Emma Lindkvist Ro	15/1-6	6/2160	6	32,0	cc	54,57	35'

SLUGGO TABAC 2140:8 26,6^{AK} 28,9^K 29,6^{AM} Total: 32 1-6-5 217.400

8		6,br.v.e Mino -	23: 2 0-0-1 12.500	22: 17 1-3-2 26,6a 124.500						
		Linda Slougum e Qvadrigo	Olle Alsén B	30/11-8	3/2140	0	30,9a	cc	15,85	30'
		Uppf: Karlsson Gerth-Ove, Östervåla	Olle Alsén E	13/12-4	2/1660	4	28,9	cc	24,65	25'
		Äg: Easy KB, Uppsala	Olle Alsén G	22/12-7	4/2640n	0	32,0	cc	61,11	50'
		Svart , sidofält i guld; svart	Olle Alsén Ro	6/1-5	9/1640	d	4g	cc	100,90	30'
Ro		Olle Alsén	Olle Alsén Ro	15/1-6	1/2160	3	31,8g	cc	43,74	35'

BRISGÅS MILLY

9



5.br.s.e Smedsbo Faksen -
Mäntilda e Marine Svarten
Uppf: Rudöfors-Norling B-M & Norling Bo
Åg: Brisgå HB, Rosersberg
Svart, sidofält i orange; svart
Oskar Kylin Blom

2140:9	28,8 ^{AK}	28,8 ^M	31,1 ^{AM}	Total: 25	2-3-1	177.600		
23: 2	0-0-0	31,1a	7,000	22: 13	1-2-1	28,8a	107.800	
Oskar Kylin Blom	Ro	6/10-2	7/1640	0	31,6ag	c	3,19	30'
Oskar Kylin Blom	Bs	4/11-6	9/1640	0	29,7a	c	19,09	40'
Oskar Kylin Blom	E	13/12-4	8/1660	5	29,2	c	19,73	25'
Oskar Kylin Blom	Ro	6/1-5	2/1640	0	31,2g	c	22,32	30'
Oskar Kylin Blom	Bs	19/1-7	6/2140	5	31,1a	c	32,60	25'

TROLLBACKENS OTUR

10



7.fux.v.e Håkon Jo -
Trollbackens Tuva e Tand Troll
Uppf: Nordin Emelie, Ljustorp
Åg: Olsson Alvar, Torpshammer
Röd, m.blå axp., lodfält och ärmrev.; vit
Ulf Eriksson (Peter Eriksson)

2140:10	*28,2 ^{AK}	27,8 ^K	29,3 ^{AM}	Total: 31	3-3-4	191.300		
23: 2	0-0-0	31,0a	8,000	22: 16	2-3-3	28,2a	137.300	
Peter Eriksson	Ro	5/12-2	4/1640	1	28,2a	c	3,03	30'
Peter Eriksson	B	13/12-8	4/2180	6	30,6g	c	5,48	30'
Mikael H Björklund	U	25/12-2	11/2140v	0	uag	c	10,76	30'
Peter Eriksson	B	11/1-5	6/2140n	0	31,6a	c	22,07	40'
Peter Eriksson	Bs	19/1-7	11/2140	4	31,0a	c	50,16	25'

KALKBRENNER PÅL

11



6.svw.e Fakse -
Elsemor e Elding
Uppf: Eriksson Kurt O & Peter Grundmann AB
Åg: Stall Mullebäck HB, Valbo
Svart, gult axelparti och rött bröstb.; sv
Mats E Djuse (Håkan Andersson)

2140:11	26,5 ^{AK}	28,7 ^M	28,4 ^{AM}	Total: 32	0-1-8	214.700		
23: 0	0-0-0		22: 10	0-1-0	26,5a	63.300		
Mats E Djuse	G	3/10-7	11/1640	5	26,5a	c	90,32	60'
Håkan Andersson	G	13/10-1	4/1660	7	28,8g	c	15,81	25'
Oskar Kylin Blom	G	20/10-9	2/3140	6	29,7g	c	38,47	50'
Hanna Reiser	G	1/11-5	11/2140	2	29,6a	c	11,41	35'
Oskar Kylin Blom	G	19/11-7	1/2660	7	30,5g	c	3,57	30'

SPELA I ATG® APPEN **ATG** V5-4 V3-2 TRIO TVILLING KOMB V&P bankod // 16

ÅLDERSGRÄNS 18 ÅR. STÖDLINJEN.SE

HÄNT SEN SIST

GÄVLETRAVET

Bergsåker 17 januari

Olle Alsén prickade starten perfekt från innerspår på tilllägg med **Highnose Blenda** (e. Caballon) som redan efter 200 meter satt i rygg på ledaren. 800 kvar kunde han glida ut i andra utvändigt och sedan avgjorde Highnose Blenda väldigt enkelt sedan ledaren galopperat cirka 250 kvar. Segertid 19,4/2160 meter i karriärens första seger i den fjärde starten. 30.000 kronor till uppfödaren, ägaren och tränaren **Sofia Andersson** i Hedesunda.

Reine W. (e. Järvsöviking) tog hand om spets direkt bakom bilen för **Kevin Svedlund**. Efter en ganska tuff öppning i ett ymnigt snöfall kunde han dämpa tempot. Nu blev det en stenhård slutstrid där det såg lite kärvt ut mitt på upploppet. Nu höll Reine W. farten bra och han grejade segern via ett målfoto. Segertid 28,0a/1640 och 40.000 kronor till **Jukada AB** med **Janaxel Näsman** som uppfödare och **Anna Näsman-Lindberg** som skötare.

Petter Lundberg hade en uppsittning under kvällen med delägda **Loveyoucus** (e. Love You). Från femte utvändigt avancerade han varvet kvar och via en härlig svepning ut på sista långsidan till grepp i sista sväng var **Loveyoucus** helt överlägsen. Segertid 16,5a/2140 och 40.000 kronor till **Stall J&J Beckman HB** och **Petter Lundberg** med **Josefine Beckman** som tränare.

Gävle 16 januari

Trots ett tufft lopp utvändigt ledaren var **Provolone** (e. Lavec Kronos) en stark vinnare för sin tränare och ägare **Anders Höberg**. Anders satt lugn utvändigt där första varvet travades efter 17,7. 900 kvar blev det körning och Provolone svarade fint på attackerna och efter en stark avslutning fick han greppet på ledande Hybrid Speed. Segertid 17,8a/2140 och 10.000 kronor, vilket var första-priset i samtliga lopp under kvällen. **Ann Sofi Johansson** är skötare.

M.T.Orlando (e. Joke Face med Varenne som morfär) gjorde sin första start i regi **Jan** och **Cecilia Holmgren. Erik Lindegren** avancerade 1200 kvar från femte utvändigt och via en härlig rusch kunde han överta spets varvet kvar. M.T.Orlando stack undan till en säker seger. Segertid 15,8a/2140. Familjen Holmgren har haft många fina hästar

under åren. Janne var en vinnare på Solvalla i september 1998 med Tina Grown. Längre tillbaka föddes Leeceta Brodda (1962) och hon var en fin travare som vann 21 lopp på 80 starter. Året efter, 1963, föddes Janne.

Setitdown (e. Uncle Lasse) avgjorde på ett starkt sätt för **Valentin Prevost**. 1300 kvar blev det kubbing om positionerna när Googoo Byebye avancerade från fjärde utvändigt. Framför honom satt Valentin med Setitdown och han svarade på attacken. Efter att ha övertagit spets släppte Valentin till Googoo Byebye innan han återigen satte press på ledaren 500 kvar och avgjorde säkert. Segertid 16,3a/2140. **Carina Wesslén** är tränare med **Jan Dufva** som ägare.

Romme 15 januari

Med bara tre startande på startvolten kunde **Emilia Leo** enkelt ta hand om spets med **Alsaker Juni** (e. Fjord Jerven) Efter tidigare två starter i monté som sexa och tvåa var hon nu en suverän vinnare. Efter 28,5 första 500 kunde Emilia dämpa tempot till 1.30 första 1000. Hon blev rejält utmanad sista 600 och i sista sväng såg det ut tufft ut. Nu visade Alsaker Juni sin fina inställning och sin fina styrka när hon såg slagen ut på upploppet kontrade till en mål-fotoseger. Segertid 28,1 /2140 meter via 26,5 sista 1000 och 30.000 kronor till familjen **Filip Raihle** och **Sofi Raihle Lövsblad**.

Solvalla 11 januari

Global Etalon (e. Brillantissime) inledde året som treåring på bästa sätt. Från innerspår i volten grejade **Björn Goop** spetsstriden utan problem. Global Etalon fick dra undan i ett jämnt 1.16-tempo till en helt ohotad seger. Han såg mycket fin ut och blir intressant att följa under säsongen. Segertid 16,1/1640 meter och fina 70.000 kronor till **Stall Fredrik Wallin AB med flera**. Fredrik är tränare med **Linn Stolt** som skötare. Global Etalon är tionde avkomman till Devilish Yankee som också lämnat Global Manhattan (5,3 miljoner).

Text: J-E Gustafsson

8

GÄVLE

1640 M AUTOSTART

START 14.46



3-åriga och äldre högst 215.000 kr med högst 500 poäng. Körsvenskrav kat. 2. Körsvenner födda 050126 eller tidigare.

1640 m. Autostart. 12 startande.

Pris: 10.000-5.000-3.500-2.500-2.100-2.000-2.000-2.000 kr (8 priser). Lägst 1.500 kr till alla tävlande.

Hederspris till segrande hästs ägare.

RESULTAT	1	2	3	SEGERTID	
TEMPO	500m	1000m	1500m	2000m	Sista 500m

CHARLES P.HILL 1640:1 15,8^{AK} 16,8^K Total: 22 2-1-4 124.300

1	6.br.v.e Pato - Staro Etoile e Tsar d'Inverne Uppf: Possible Horse's AB, Sundsvall Äg: Svedlund Ulf & Lukas L Svart , illa vinkel och ärmrevärer; svart Billy Svedlund	23: 2 0-0-1 16,3a 5,500	22: 14 2-1-2 15,8a 91,600			
		Lukas L Svedlund Bs 4/11-7 7/2140 0 17,9a cc 33,06 25'	Billy Svedlund Rå 8/11-7 7/2140 5 17,1a cc 104,85 22'	Lukas L Svedlund Bs 16/12-6 2/2140 3 17,7 cc 34,39 35'	Lukas L Svedlund G 9/11-0 2/2140n 3 18,6 cc 9,96 10'	Lukas L Svedlund G 16/1-5 8/2140 6 16,3a cc 9,44 10'

COTTON FRONTLINE 1640:2 16,0^{AM} 15,4^M 16,6^{AK} Total: 36 0-1-2 156.700

2	6.br.v.e Quite Easy U.S. - Pam Frontline e Dexter Frontline Uppf: Blue Line AB, Bollnäs Äg: Stall Zanders AB (Vidén Zandra) Mblå , cerise/silver axelskärp; mblå Nathalie Blom (Zandra Vidén)	23: 0 0-0-0	22: 4 0-0-0 18,8a 7,500			
		Ulf Eriksson Bs 12/21-9 12/1640 7 16,6a cc 21,74 20'	Mats E Djuse B 1/22-3 8/2640 0 18,8a cc 50,94 30'	Lotta Persson Bs 1/12-10 10/2140 0 19,0a cc 88,54 10'	Ulf Ohlsson B 18/12-3 2/2140 7 18,7 cc 50,54 15'	Jorma Kontio Ro 30/12-9 3/2140 0 19,6 cc 60,27 10'

KARL JOHAN 1640:3 16,3^{AK} 15,9^K Total: 27 0-5-4 165.600

3	5.br.v.e Classic Photo - Karls Filipa e Scarlet Knight Uppf: Rimbo Häst AB, Rimbo Äg: Rimbo Häst AB, Rimbo Blå , vit stjärna, vita ärmsömmar; blå Rikard N Skoglund (Dennis Palmqvist)	23: 2 0-0-0 22,6a 3,000	22: 10 0-4-0 16,3a 75,600			
		Rikard N Skoglund E 21/6-2 4/2140 0 16,9a cφ 29,19 25'	Satu Liitiäinen S 25/7-3m 3/1640 5 16,3a cφ 27,73 40'	Madelene Johansson G 12/8-9 4/1680 0 18,0g cφ 82,77 30'	Dwight Pieters Ö 9/1-8 1/1660 d kubg cc 6,93 10'	Kristina Gust G 16/1-3 5/2140 0 22,6ag cc 37,02 10'

STARDUST EVE 1640:4 13,7^{AK} 15,7^M Total: 25 1-3-2 119.000

4	7.br.s.e Beanie M.M. - Stardust Night e Rite On Line Uppf: Pettersson Lars, Töcksfors Äg: Strömbeck Lennart & Ida, Åhlander A Svart , grå kil, grå ärm, mgr rev; sv Ida Strömbeck (Lennart Strömbeck)	23: 1 0-0-0 18,2a 1,500	22: 2 0-0-0 16,6a 3,000			
		Ida Strömbeck Ro 11/21-1 4/1640 0 13,7a cc 31,98 30'	Mats E Djuse Bs 11/21-4 1/1640 0 16,7a cc 3,50 30'	Rauno Pöllänen G 1/9-7 12/2140 0 18,9a cc 244,42 25'	Rauno Pöllänen G 15/9-1 11/1640 0 16,6a cc 119,35 25'	Ida Strömbeck G 16/1-8 6/2140 0 18,2a cc 62,80 10'

BELUGA LAUNCHER 1640:5 15,1^{AM} 15,5^M 18,6^{AK} Total: 18 0-4-2 154.700

5	5.br.s.e S.J.'s Caviar - Early Launcher e Gallant Baron Uppf: Launcher AB, Stockholm Äg: Launcher AB, Stockholm Svart , sidofält i guld; svart Olle Alsén	23: 1 0-0-0 1,500	22: 12 0-3-1 15,1a 108,200			
		Olle Alsén S 31/8-7 2/2140 0 15,4a cφ 98,63 40'	Jorma Kontio Ro 6/10-3 1/2140 4 16,7 cφ 21,30 30'	Olle Alsén Rå 8/11-1 10/1640 0 18,6ag cφ 87,86 25'	Olle Alsén Ro 18/11-4 10/2140 5 15,2a cφ 137,63 30'	Olle Alsén S 18/1-6 5/2140 0 19,5g cc 57,87 60'

LINO BAND 1640:6 14,0^{AK} *14,1^K Total: 24 4-4-1 196.550

6	6.br.v.e Solvato - Hosianna e Korean Uppf: Engberg Tommy & Mählqvist Dorothy Äg: Dahlman Jimmy, Hedesunda Svart , blå axlar, sidor och ärm.; sv Jimmy Dahlman	23: 1 0-0-0 15,7a 2,500	22: 14 4-2-0 14,0a 131,500			
		Fredrik Plassen G 4/8-11 5/2140 2 14,3a cφ 13,64 30'	Jimmy Dahlman Ro 3/9-4 4/1640 0 15,7a cφ 8,72 30'	Jimmy Dahlman B 12/11-8 6/1640 0 14,0a cc 22,03 30'	Jimmy Dahlman G 19/11-4 9/2160 0 16,6 cc 80,75 25'	Jimmy Dahlman G 16/1-3 10/2140 4 15,7a cc 3,27 10'

DAISY LOVE 1640:7 14,3^{AK} *14,3^K Total: 49 2-5-5 181.100

7	7.br.s.e Love You - Cosy Susie e Smasher Uppf: Gabriellson Anders, Borghamn Äg: David Nylander AB, Rättvik Svart , vitt bröstb och silv axelp; svart Kevin Svedlund (David Nylander)	23: 2 0-0-0 3,000	22: 11 0-1-0 14,3a 21,000			
		Sophia Olsson Jacobsen Ax 26/11-km 1/2140 k 28,9g -- ejg -	David Nylander Ro 23/12-7 2/2640 0 18,3 cc 75,36 40'	David Nylander Ro 30/12-7 1/2140 0 20,6ag cc 154,28 30'	Kevin Svedlund G 9/1-3 4/2160n 0 17,9 cc 86,24 30'	Kevin Svedlund Bs 19/1-1 8/2660 0 18,6 cc 94,06 25'

GLADIATOR OF GOLD 1640:8 *13,8^{AK} 15,6^M Total: 27 3-1-3 200.000

8	7.sv.br.h.e Brad de Veluwe - Glory and Gold e Speltulle Lobell Uppf: Båring Katja, Vårsås Äg: Eskilsson Joakim, Borlänge Svart , mblå bröstb med triangel; svart Joakim Eskilsson	23: 0 0-0-0	22: 9 3-0-1 13,8a 96,500			
		Joakim Eskilsson Ro 13/5-8 3/2640 4 16,4 cc 24,76 35'	Joakim Eskilsson Ro 25/5-6 8/2140 0 17,9a cφ 19,31 35'	Marcus Lilius S 7/9-8 1/2140 4 15,7a cφ 8,50 40'	Jorma Kontio Ö 15/9-6 3/2100 4 15,8a cφ 6,57 25'	Joakim Eskilsson Rå 7/10-9 2/1640 6 15,0a cφ 16,75 30'

STRACCIATELLA DOC

1640:9 **12,9^{AK}** **14,0^K****Total: 31 0-3-6****201.200**

9



5.br.s.e A Mysterious Love -
Times Square e Broadway Hall
Uppf: Hultberg Dan, Hallsberg
Äg: Stall FI AB, Björkvik
Mörkblå, vitt axelp, blå ränder; mbl
Dennis Engelbo (Fredrik Lind)

23: 1 0-0-1 15,5a	3.500	22: 16 0-1-1 12,9a	88.300						
Dennis Engelbo	Mp	4/12-7	2/2160	8	18,3	cc	33,29		40'
Dwight Pieters	Mp	17/12-10	9/1660	4	15,8	cc	6,46		20'
Dennis Engelbo	E	24/12-5	1/2140	4	15,9a	cc	45,30		24'
Dennis Engelbo	G	16/1-3	11/2140	3	15,5a	cc	10,20		10'
Dennis Engelbo	Ax	23/1-7	1/1640		a	cc			40'

DARK STEED

1640:10 ***14,0^{AM}** **14,5^M****Total: 34 2-4-4****214.500**

10



8.svbr.v.e Super Photo Kosmos -
Colette Drew e Mr Drew
Uppf: Martell Lena, Stånga
Äg: Storm Anneli & Andersson Nicole
Svart, rosa/vita stolpar och vit axelp; vi
Valentin Prevost (Anneli Storm)

23: 0 0-0-0		22: 7 1-0-0 14,0a	19.000						
Jenny A Björk	G	4/8-11	6/2140	d	uag	φ	5,45		30'
Isac Lindberg	E	16/8-8	7/2140	0	21,2a	φ	12,33		25'
Morgan Ivarsson	S	2/9-6	5/2140	0	15,3ag	φ	62,95		40'
Ulf Ohlsson	E	4/10-4	5/2140	0	15,9a	φ	9,78		25'
Ulf Ohlsson	S	21/10-2	4/1640	d	uag	φ	64,22		40'

ORLANDA G.M. (NO)

1640:11 **14,1^{AK}** **15,0^M****Total: 39 2-6-2****208.300**

11



7.mfux.s.e Orlando Vici -
Nyssia Va Bene e Steinlager
Uppf: Høstad Grete-Marie, Norge
Äg: Trogens Sandra, m fl
Svart, sidofält i orange; svart
Oskar Kylin Blom (Henrik Larsson)

23: 0 0-0-0		22: 9 1-1-0 14,1a	36.400						
Kenneth Haugstad	E	12/7-5	3/2160	0	16,2	φ	63,73		25'
Oskar Kylin Blom	S	17/8-12	4/2140	0	15,0	φ	50,71		60'
Elias Strandberg	G	25/8-4	10/2140	2	16,2a	φ	4,27		10'
Elias Strandberg	Ro	12/9-4	9/1640	0	14,1a	φ	70,81		30'
Oliver L Nielsen	G	12/12-7	9/2140	6	18,3a	cc	65,93		35'

SPELA I ATG® APPEN

ATG

V5-5

V3-3

TRIO

TVILLING

KOMB

V&P

bankod // 16

ÅLDERSGRÄNS 18 ÅR. STÖDLINJEN.SE

KVALLOPP

KVALTIDER VARMBLOD 1.28,0 - 2-åriga || 1.25,0 - 3-åriga || 1.23,0 - 4-åriga & äldre || 1.23,0 - montékval
KVALTIDER KALLBLOD 1.55,0 - 2-åriga || 1.50,0 - 3-åriga || 1.42,0 - 4-åriga & äldre || 1.45,0 - montékval
PREMIETIDER VARMBLOD 2-åriga 1.28,0-1.35,0 **PREMIETIDER KALLBLOD** 2-åriga 1.55,0-210,0

START 15.05

LJUSBLÅ

INGET SPEL I DETTA LOPP

GREYZONE

2140:1

1

5.mbr.v.e Broadway Hall -
Hello Dolly e Lindy Lane
Uppf: Rasmussen Finn, Danmark
Äg: Jäderberg Lena & Eriksson Anders
Mblå, vit fält och silver romber axelp; mb
Troets Andersen (Lena Jäderberg)

23: 0 0-0-0

TRÖNÖ BLIXTEN

2160:1

4

5.fux.v.e B.W.Modde -
Trönö Elda e Lome Elden
Uppf: Bergman Tage, Trönödal
Äg: F:a Trönö Hästuppfödning&Persson A
Mblå, vitt lodrätt fält; mblå
Rauno Pöllänen (Tage Bergman)

23: 1 0-0-0 1.500

Bs

SUN'S ZOLA

2140:2

2

6.br.v.e Zola Boko -
Iatas Princess e Lindy's Crown
Uppf: Eriksson Ingemar, m fl
Äg: Stall Sunnanäng
Ljusblå, blått axelskärp; ljusblå
Tomas Rosén

23: 0 0-0-0

PERMAN

2160:2

5

8.mbr.v.e Björns Frej -
Modem e Moe Odin
Uppf: Persson Per-Gunnar, Järvsö
Äg: Aspenfelt Amanda, Bollnäs
Svart, lila vinkel och ärmrevärer; svart
Billy Svedlund (Amanda Aspenfelt)

23: 1 0-0-0 1.500

Bs

ODENS RIFF

2140:3

3

3.svbr.h.e Django Riff -
Odena Q.C. e Conway Hall
Uppf: Hansson Kennet, Knivsta
Äg: Stall Käsha Smedstorp KB, Knivsta
Blå, vit stjärna, vita ärmsömmar; blå
Rikard N Skoglund (Lina Tallberger)

23: 0 0-0-0

ROSETTER TILL ALLA VINNARE

Alla vinnare på Gävletravet får en segerrosett. Vi ber alla segrande ekipage att stanna till vid vinnarcirkeln för att ta emot rosett innan segerdefilering.

BARFOTAFÖRBUD 1 DEC - 28 FEB SAMT VAGNINFO I STARTLISTAN

Från 1 december till och med 28 februari gäller generellt barfotaförbud i hela landet. Under denna period behöver du inte lämna skoinformation.

I startlistorna på travsport.se och atg.se kan du se den förhandsinformation om sulky som tränarna uppgivit vid startanmälan. Informationen uppdateras löpande.

Sulkykategorier: ● A - amerikansk sulky ● S - sulky (vanlig)

I de tryckta startlistorna i banprogrammet redovisas inte denna information.



Äntligen i aveln
M.T.INSIDER
 Kungen av speed

e. Offshore Dream (FR) u. Pine Patch (US) ue. Pine Chip (US)

Genom åren ofta ansedd som Sveriges (kanske världens) startsnabbaste travhäst
 En hingst med ett enormt psyke och en kurvteknik i världsklass
 Ge din avkomma en dos av travvärldens snabbaste muskelfibrer

3 000 kr vid bokning och 17 000 kr vid levande föl



Kontakta: Myrsjö Gård 070-476 98 73 anitamyrso@gmail.com Olle Alsén 070-621 72 98

SPELFORM

OMSÄTTNING

UTDELNING

AVD SEGRARE KVARVARANDE VÄRDE

1

2

AVD SEGRARE KVARVARANDE VÄRDE

3

4

SPELFORM

OMSÄTTNING

ODDS

AVD SEGRARE TID ODDS

1

AVD SEGRARE TID ODDS

2

SPELFORM

OMSÄTTNING

UTDELNING

AVD SEGRARE KVARVARANDE VÄRDE

1

2

3

AVD SEGRARE KVARVARANDE VÄRDE

4

5

SPELFORM

OMSÄTTNING

UTDELNING

AVD SEGRARE KVARVARANDE VÄRDE

1

2

AVD KVARVARANDE VÄRDE ODDS

3

KONTAKTUPPGIFTER

Adress Gavlehovsvägen 14, 806 33 Gävle
Telefon 026-66 22 00
Öppettider Måndag-torsdag 08.00-16.00
(lunchstängt 12.00-13.00) Fredag 08.00-12.00
Telefontider Måndag-torsdag 09.00-15.00
(lunchstängt 12.00-13.00) Fredag 08.00-12.00
Bankgiro 237-1144
E-post förnamn.efternamn@gavle.travsport.se
info@gavle.travsport.se

Personal
Travbanechef Kent Modin 070-365 95 55
Marknadschef Lars Högberg 070-996 72 00
Sportchef Mathias Gustafsson 070-580 97 14
026-66 22 12
026-66 22 00
026-66 22 13
Sportkontoret
Sonny Olsson 026-66 22 00
Restaurangchef
Anna Näsman Lindberg 070-683 93 33
Banpersonal 026-66 22 33
T.f. utbildningsansvarig Elna Ruth 073-726 22 93

Övriga kontakter
Travrestaurangen bokning@gavle.travsport.se
alt. 070-683 93 33

Inskrivning (tävlingss dagar) 026-66 22 56
Strykning 026-66 22 00
Hästågaransvarig Per Johansson 072-993 52 75
Vinnartavlor ALN Pressbild
08-36 64 80 info@aln.se 070-219 79 01
Evidensia Hästkliniken Gävle 026-12 60 68
Travbutiken 026-18 90 35

◆ STYRELSEN

Bert Johnsson (ordförande), Marie-Louise Dangardt (vice ordförande), Anders Bäckström, Peter Eriksson, Anders Pälérfalt, Fredrik Wallin, Linda Öberg.

◆ FUNKTIONÄRER

Måldomare Jan Törnqvist **Måldomarnämnd** Staffan Falk, Lars Hellström, Hans Tillman **Bandomare** Ola Carlsson
Bandomarnämnd Rune Berglind, Christer Strandberg
Handicaper Svensk Travsport **Huvudstarter** Stefan Troeng
Ekipagekontrollant Roland Forsberg **Inskrivningschef** Anette Swanberg **Totoförstärare** Inge Andersson **Banveterinär** Lena Larsson **Sjukvård** Ambulanspersonal **Referent** Johan Bergman **Speaker** Markus Jalsborn

◆ PROFSTRÄNARE

Olle Alsén 070-621 72 98
Troels Andersen 073-928 81 84
Jimmy Dahlman 073-836 43 44
Michael Demmers 070-545 44 62
0224-930 54
Tony Eliasson 070-743 30 07
Kristofer Jansson 070-417 17 87
Johanna K Karlsson 070-400 69 03
Oskar Kylin Blom 073-093 25 74
Erik Lindegren 070-554 00 34
Rikard Lindh 073-936 51 40
Petter Lundberg 070-513 80 03

Fredrik Palm 070-555 66 64
Dennis Palmqvist 070-917 43 05
Daniel Parling +33 627 73 17 78
070-768 40 92
Rauno Pöllänen 070-648 82 45
Tomas Rosén 073-906 26 29

Jessica Simpsso 070-288 55 45
Kevin Svedlund 070-516 01 74
Lina Talberger 073-838 01 75
Håkan Wallberg 070-681 48 91
Fredrik Wallin 070-722 34 97
Robert Wilhelmsson 070-338 23 49

TÄVLINGSRUTINER

ALKOTEST Sker i samtliga lopp även kval och premie. Testet sker på inskrivningen. Här körsen/ryttare ej anlänt till banans stallområde senast en timme före loppets start, äger måldomarnämnden rätt att vidta programändring och/eller bestraffa körsvennen/ryttaren. För att körsvenn/ryttare ska betraktas som anlänt till banans stallområde ska alkoholtest ha genomförts.

AV- OCH PÅKÖRNING All påkörning till banan via defileringsvolten. All avkörning vid grind 500 kvar.
BESTRAFFNINGAR Meddelas via resultatlistor.
Förhållning finns på inskrivningen.
BOXLISTOR Delas ut av stallvakten och på inskrivningen.

ÖVERNATTNING HÄST Önskar du boxplats för övernattnin Anette Swanberg SMS: 070-433 17 96: senast tisdag 24 januari kl. 16.00. När det gäller extrahäst eller resesällskap är det ont om uppställningsplatser på tävlingsdagarna. I undantagsfall kan du ta med häst som inte ska starta. Ring dock alltid och kolla med oss så att det finns plats för extrahäst. OBS! I samband med V75 och/eller dubbeltrav tillåts ej extrahäst.

DEFILERING Samling i defileringsvolten på publikplats. I volten kör vi i högevär. **DISKVALIFIKATION** Via högtalare som bryter löpningsreferat. Hästens nummer visas på display vid mål och 500 kvar.

GÄSTBOXAR Med anledning av att vår dammsugare är känslig för hö/höslage (det blir stopp i slangen) ber vi om er hjälp att använda medhavda hönät/höpäsar i gästboxarna. Tack för visad hänsyn!

IDENTIFIERING Identifieringspersonal söker upp i aktuellt gäststall.

JOGGA NER HÄSTARNA EFTER AVSLUTAT LOPP För att undvika olyckor ber vi er att jogga ner er häst på innerbanan eller i bakväg efter loppet. Undvik att göra detta i rätväg. Tack på förhand!

LUFT Pump till sulkyhjul finns att låna på inskrivningen.

MATERIELFEL Vid materielfel efter defilering. Åk upp till kur avsedd för detta i banans ytterkant, c:a 200 m före mål. Där kan enklare fel avhjälpas.
NUMMERBRICKOR Avhämtas på inskrivningen på stallbacken. Skall lämnas in, väl rengjord, senast 10 minuter efter sista loppet. Vid ej rengjord vjolock debiteras hästens tränare 200 kronor via avräkningssystemet.

OLYCKSFALL Sjukvårdare finns vid banan och under loppet i följet bilen på innerplanen.
PONNYTRAVLOPP I samband med tävlingar där det är insprängda ponnytravlopp får ponnyhästarna värmas på stora banan – om ingen annan information är aktuell för den tävlingsdagen. Iaktta försiktighet.

PRISEREMONIER Segerdefilering på upploppet i bakväg. Vinnarcirkeln ligger på publikplats. Vid pristidning får Du hjälp av hästhållare.

PROVSTART BAKOM BIL Tiden för provstart är en timme innan första start. Bilen står uppställd 400 m före mål och den första provstarten inleds med ett långsamtvarv. Efter första starten ställer bilen upp för ännu en provstart som går efter 1 minut. EJ-hästar får delta i bilprovstarten i mån av plats. (Dock ej vid V75-tävlingar). I samband med defileringen till varmblod- och kallblodiga lopp för hästar upp till 100.000 kronor, samt alla 2-årslopp för varmblod och 3-årslopp för kallblod, med auto-start tillämpar vi en **extra bilprovstart efter defileringen med ca 4 minuter kvar till start**. Bilen står 500 meter kvar till mål och släpper deltagarna vid startplatsen på upploppet.

PROVTÄGNINGSSTALL Ligger nedanför Evedensias Veterinärklinik.

SKOINFORMATION Under perioden 1 december till 28 februari råder skotvång på landets alla travbanor. Detta innebär att ingen skoformations behöver lämnas under den perioden.

SÄKERHETSPÅRET Från och med 1 januari 2021 tas säkerhetsspåret i bruk på Gävletravet. Följande gäller enligt reglementet om säkerhetsspåret: **Säkerhetsspår:** Om en diskvalificerad häst på innerspår inte använder säkerhetsspåret ska körsvennen bestraffas. För galopperande hästar som ännu inte diskvalificerats är det frivilligt för körsvennen att använda säkerhetsspåret. Om säkerhetsspåret används ska hästen alltid diskvalificeras. **SÄKERHET PÅ STALLBACKEN** Endast behöriga får vistas på stallbacken. Endast hästtransporter och dagens kuskar får parkera på stallbacken och på anvisad plats, övriga parkerar utanför. All vistelse på stallbacken sker på egen risk. Barnvagnar får ej lämnas utan tillsyn. Hundar skall vara kopplade. **TRÄNINGSKÖRNING** Nummerbricka hämtas på inskrivningen där du också uppger namn på hästen. Vissa tävlingsdagar är tillgången på boxar begränsad, så anmäl alltid senast två vardagar innan tävling före klockan 12.00 om du önskar att ta med extrahäst eller fortkörningshäst. Läs mer här: <http://gavletravet.se/for-aktiva/>. Om box erhålles kommer avgift debiteras. I mån av plats är det okej att deltaga i bilprovstarten.

VAGNINFORMATION Från och med 1 mars 2020 är uppgifter om vagnstyp obligatorisk. Deadline är senast 15 min före första loppets utsatta starttid.

VETERINÄR Veterinärkuren är belägen vid upploppsrakan ca 100 kvar. Under loppet finns veterinären i följet bilen.

VÄRMNING Vanligen är det 5 minuters värmning mellan loppet. Bakvarsvärmning är tillåten (dock EJ under prisceremonier). Vid all körning/ridning i bakväg får endast något av de fyra tytte spårerna användas. Iaktta försiktighet.

VINNARFILM

Vinnarfilm till gårdande hästs ägare under tävlingsdagen skickas ut via SMS till hästens företrädare.

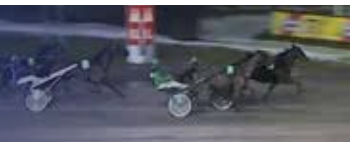

TRAVGALA 2023

LÖRDAG 18 MARS KLOCKAN 17.30

BJUD DIN VÄN PÅ ÅRETS ROLIGASTE
FEST PÅ GÄVLETRAVET!

Trerätters meny
Prisutdelningar och underhållning
Vårdad klädsel*
Pris: 595 kr

Bokningar:
bokning@gavle.travsport.se

DU KAN OCKSÅ NOMINERA TILL TRAVGALAN
Du kan skicka in din nominering
med motivering i kategorierna:
Årets hästägare och Årets hästskötare.

MÅILA DITT FÖRSLAG SENAST SÖNDAG 5 MARS TILL:
mathias.gustafsson@gavle.travsport.se.



VÅRA SAMARBETSPARTNERS



CLARION WINN, GÄVLE
BY NORDIC CHOICE

Bilmetro
Din bästa bilaffär

Ramudden
Allt inom trafikanordningar - när och där det behövs



NÄSTA TÄVLINGSDAG

Torsdag 9 februari

Kvällstrav. Första start 18.20



Kommande tävlingar:

5	Söndag	6	Torsdag
	19 feb		2 mars
	*		
	Start 13.45		Start 12.20

A-Posttidning

Avs. TR Media AB
Box 11139
161 11 Bromma



Tryckt hos:
Åtta.45 Tryckeri
Ansvarig utgivare: Patrik Nord
Programredaktör:
Andreas Jönsson, Mile Media



7388118803007